



ROMÂNIA  
JUDEȚUL OLT

CONSILIUL LOCAL AL MUNICIPIULUI CARACAL

Piața Victoriei, nr. 10, cod poștal 235200, Caracal

Tel: (0249) 511386/ 511384  
Fax: (0249) 517516/ 517518

Email: office@primariacaracal.ro  
Web: www.primariacaracal.ro

HOTĂRÂREA NR. 20/27.11.2020

**REFERITOR LA:** aprobarea completării anexei la Hotărârea Consiliului Local al Municipiului Caracal nr. 149/31.10.2019, privind inventarul domeniului privat al municipiului Caracal

**AVÂND ÎN VEDERE:**

- Referatul de aprobare nr. 51612/18.11.2020 al Primarului municipiului Caracal;
- Raportul de specialitate nr. 51630/18.11.2020 al Direcției Administrare Patrimoniu din cadrul Aparatului de Specialitate al Primarului municipiului Caracal;
- Proces verbal de inventariere nr. 51566/17.11.2020;
- Prevederile Hotărârii Consiliului Local al municipiului Caracal nr. 149/31.10.2019, privind aprobarea inventarului domeniului privat al municipiului Caracal;
- Prevederile art. 129 alin. 1 și alin. 2 lit. c, art. 354 alin. 1 și alin. 2 din Ordonanța de Urgență a Guvernului nr. 57/2019, privind Codul administrativ, cu modificările și completările ulterioare;
- Prevederile art. 557 alin. 2 și alin. 4, art. 888 din Noul Cod Civil;
- Raportul de avizare al Comisiei pentru activități de amenajarea teritoriului, urbanism, agricultură, protecția mediului și turism a Consiliului local al Municipiului Caracal;

**În temeiul** art. 196 alin. 1 lit. a și art. 197 alin. 1 din O.U.G. nr. 57/2019 privind Codul Administrativ, cu modificările și completările ulterioare

CONSILIUL LOCAL AL MUNICIPIULUI CARACAL

HOTĂRĂȘTE:

**Art. 1.** (1) Se aprobă completarea Anexei la Hotărârea Consiliului Local nr. 149/31.10.2019, privind aprobarea inventarului domeniului privat al municipiului Caracal, județul Olt, conform anexei nr. 1, parte integrantă la prezenta hotărâre, după cum urmează:

- După poziția nr. 1102 se introduc noi poziții:
- poziția nr. 1103, reprezentând imobil teren intravilan, în suprafață de 661 mp, situat în Municipiul Caracal, str. Mircea Vodă, nr. 124A, județul Olt;
- poziția nr. 1104, reprezentând imobil teren intravilan, în suprafață de 80 mp, situat în Municipiul Caracal, str. Mihai Viteazul, nr. 119A, județul Olt;
- poziția nr. 1105, reprezentând imobil teren intravilan, în suprafață de 650 mp situat în Municipiul Caracal, str. Ștefan Cel Mare, nr. 14A, județul Olt;
- poziția nr. 1106 reprezentând imobil teren intravilan, în suprafață de 112 mp situat în Municipiul Caracal, str. General Magheru, nr. 1, județul Olt;

(2) Elementele de identificare ale terenurilor sunt reprezentate grafic în anexele nr. 2, nr. 3, nr. 4 și nr. 5, părți integrante din prezenta hotărâre.

**Art. 2.** Prezenta hotărâre va fi comunicată Instituției Prefectului Județului Olt, Primarului Municipiului Caracal și direcțiilor din cadrul Primăriei Municipiului Caracal.

PREȘEDINTE DE ȘEDINȚĂ,

ALEXE COSTICĂ

CONTRASEMNEAZĂ  
PENTRU LEGALITATE  
SECRETAR GENERAL  
AL MUNICIPIULUI CARACAL,

RĂDESCU VIOREL EMIL

Hotărârea a fost adoptată cu 18 voturi pentru



ANEXA nr.1 la H.C.L. nr. 20/27.11.2020

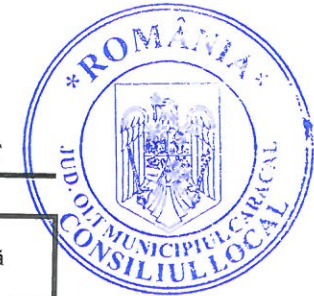

COMPLETĂRI LA INVENTARUL BUNURILOR CARE ALCĂTUIESC DOMENIUL PRIVAT AL MUNICIPIULUI CARACAL, JUDEȚUL OLT

Nr. Crt	Cod de clasificare	Denumirea bunului	Elemente de identificare	Anul dobândirii și/sau al dării în folosință	Valoare de inventar/ lei	Situația juridică actuală
0	1	2	3	4	5	6
1103		TEREN	Caracal, str. Mircea Vodă, nr. 124A. Teren intravilan, categoria de folosință curți construcții, Suprafață= 661.00 mp. Vecinătăți: N - Strada Poenari; S - Strada Mircea Vodă; V - Proprietate particulară.			Proces verbal. nr. 51265/16.11.2020
1104		TEREN	Caracal, str. Mihai Viteazul, nr. 119A. Teren intravilan, categoria de folosință curți construcții, Suprafață= 80 mp. Vecinătăți: N - Str. Mihai Viteazul; S - Str. Ștrandului; V - Proprietate particulară.			Proces verbal. nr. 51265/16.11.2020
1105		TEREN	Caracal, str. Ștefan Cel Mare, nr. 14A. Teren intravilan, categoria de folosință curți construcții, Suprafață= 650.00 mp. Vecinătăți: N - Str. Ștefan Cel Mare; E - Str. Mărăști; S - Proprietate particulară.			Proces verbal. nr. 51265/16.11.2020
1106		TEREN	Caracal, str. General Magheru, nr. 1. Teren intravilan, Suprafață=112.00 mp. Vecinătăți: N - Municipiul Caracal; E - Proprietăți particulare; S - Municipiul Caracal; V - Municipiul Caracal.			Proces verbal. nr. 52712/24.11.2020



PLAN DE AMPLASAMENT SI DELIMITARE A IMOBILULUI  
SCARA 1:500  
INTRAVILAN



Nr. cadastral	Suprafata masurata	Adresa imobilului	
	661	CARACAL, Str. MIRCEA VODAI, nr. 124 Jud. OLT	
Cartea Funciara nr.:	UAT	CARACAL	

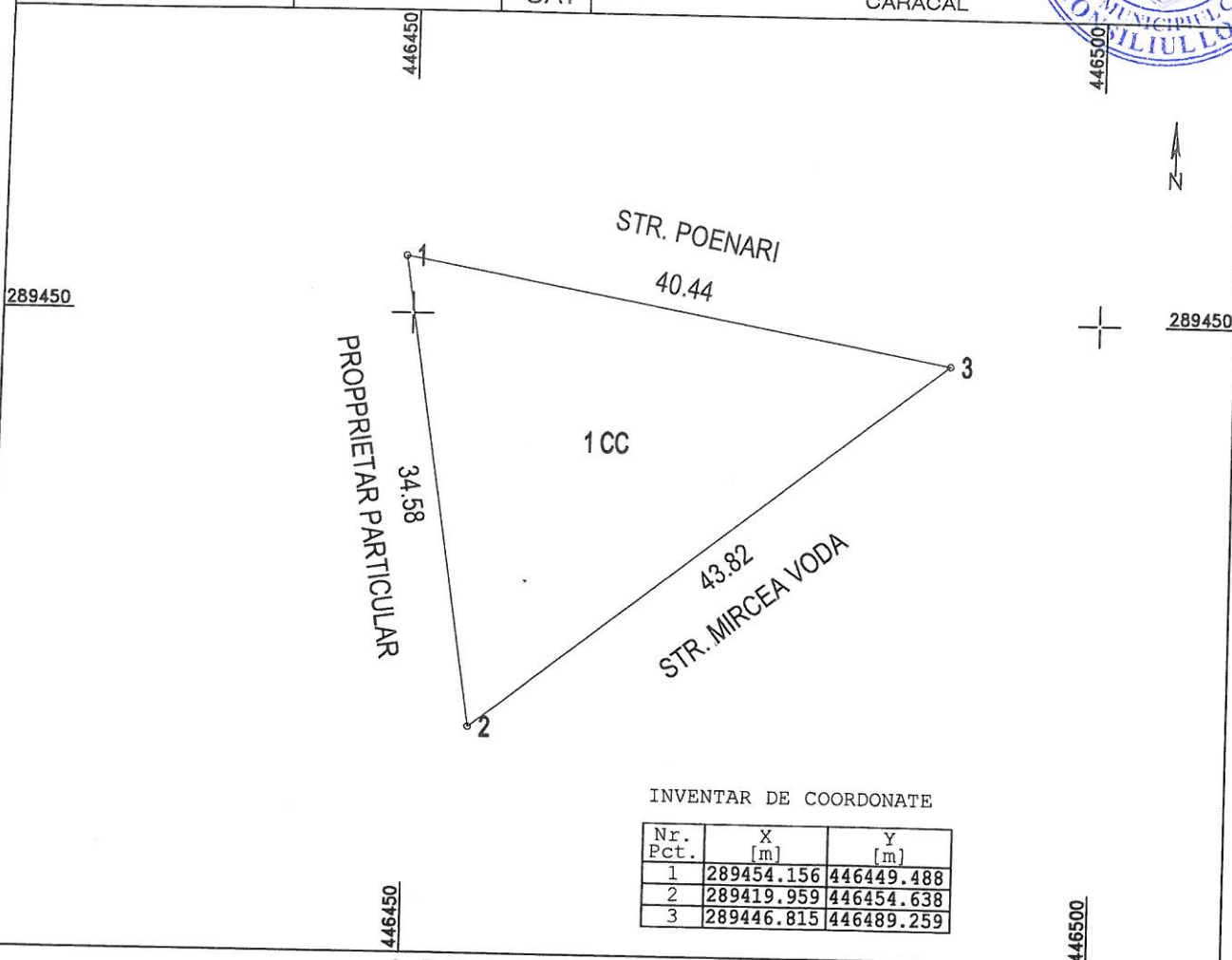

INVENTAR DE COORDONATE

Nr. Pct.	X [m]	Y [m]
1	289454.156	446449.488
2	289419.959	446454.638
3	289446.815	446489.259

A. DATE REFERITOARE LA TEREN

Nr. parcela	Categoria de folosinta	Suprafata (mp)	Valoarea de impozitare (lei)	Mentiuni
1	Cc	661	-	limita conventiionla
-	-	-	-	-
Total		661	-	-

B. DATE REFERITOARE LA CONSTRUCTII

Cod constr.	Suprafata constr. la sol (mp)	Valoarea de impozitare (lei)	Mentiuni
-	-	-	-
Total	-	-	-

Suprafata totala masurata a imobilului = 661mp

Executant: PFA Petrica Mihai Confirm executarea masuratorilor la teren, corectitudinea intocmirii documentatiei cadastrale si corespondenta acesteia cu realitatea din teren Semnatura si stampila Data	Inspector Confirm introducerea imobilului in baza de date integrata si atribuirea numarului cadastral Semnatura si parafa Data:..... Stampila BCPI
--	--

ANEXA NR. 3

LA H.C.L. NR. 20/27.M. 2020



PLAN DE AMPLASAMENT SI DELIMITARE  
SCARA 1:200

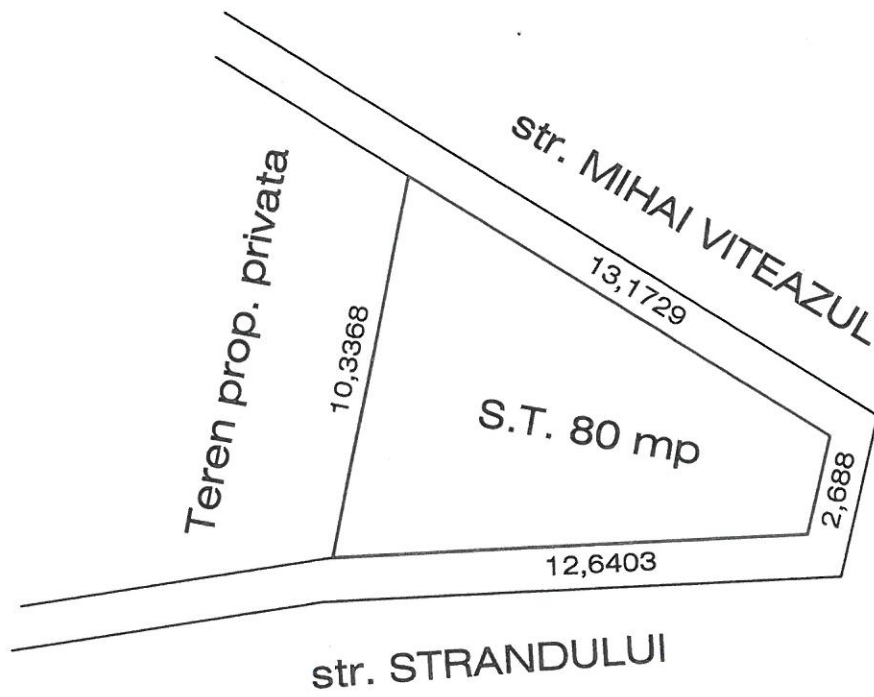

ANEXA NR. 4  
LA H.C.L. NR. 20/27.11.2020

PLAN DE AMPLASAMENT SI DELIMITARE  
SCARA 1:200

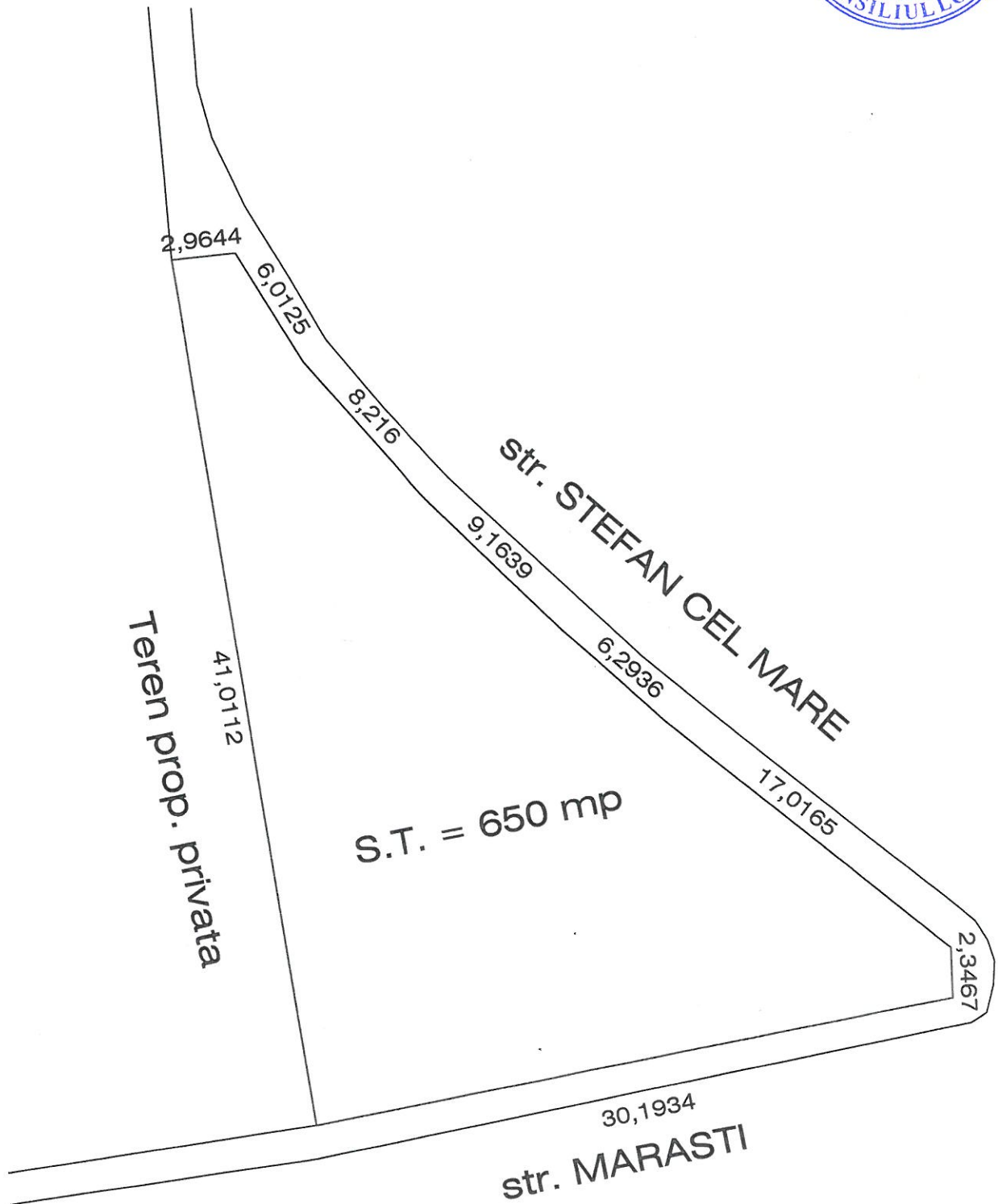

ANEXA NR. 5  
LA H.C.L. NR. 20/27.11.2020

PLAN DE AMPLASAMENT SI DELIMITARE A IMOBILULUI  
SCARA 1:200  
INTRAVILAN

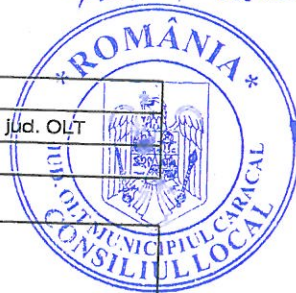

Nr. cadastral	Suprafata masurata	Adresa imobilului	
	112	Localitatea. CARACAL, str. GENERAL MAGHERU, jud. OLT	
Cartea Funciara nr.:	UAT	CARACAL	

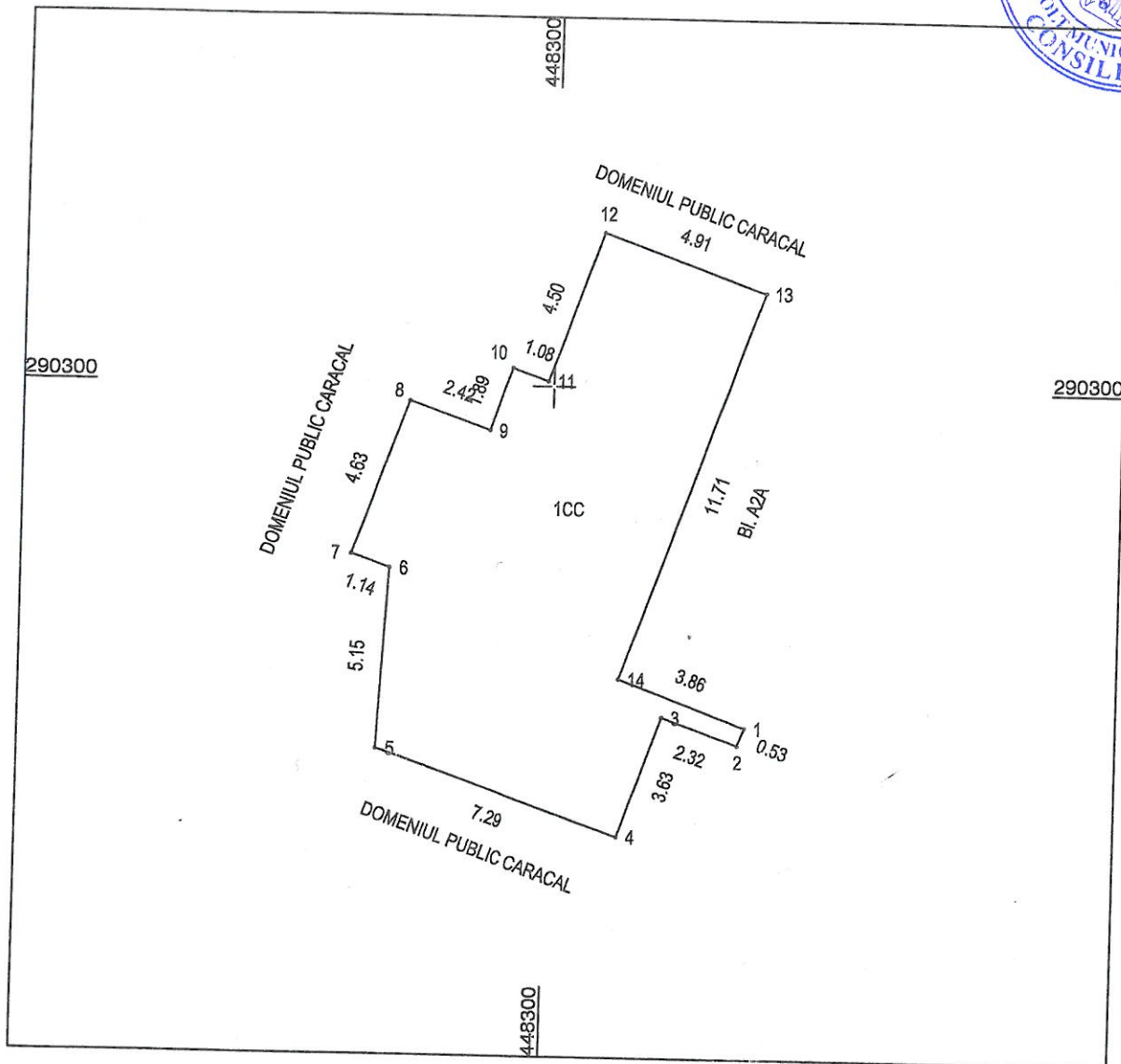

A. DATE REFERITOARE LA TEREN				
Nr. parcela	Categoria de folosinta	Suprafata (mp)	Valoarea de impozitare (lei)	Mentiuni
1	Cc	112	-	partial imprejmuit
Total		112	-	-
B. DATE REFERITOARE LA CONSTRUCTII				
Cod constr.	Suprafata constr. la sol (mp)	Valoarea de impozitare (lei)	Mentiuni	
-	-	-	-	
Total		-	-	
Suprafata totala masurata a imobilului = 112mp				
Suprafata din act = mp				
Executant: PFA Petrica Mihael Confirm executarea masuratorilor la teren, corectitudinea intototdeauna a documentatiei cadastrale si corespondenta acestora cu realitatea din teren Semnatura si stampla Seria RO-OT-F Nr. 004 <b>MIHAI PETRICA</b>			Inspector Confirm introducerea imobilului in baza de date integrata si atribuirea numarului cadastral Semnatura si parafa Data: Stampila BCPI	

