



ROMÂNIA
JUDEȚUL OLT

CONSILIUL LOCAL AL MUNICIPIULUI CARACAL

Piața Victoriei, nr. 10, cod poștal 235200, Caracal

Tel: (0249) 511386/ 511384

Fax: (0249) 517516/ 517518

Email: office@primariacaracal.ro

Web: www.primariacaracal.ro

HOTĂRÂREA NR. 168/27.12.2021

REFERITOR LA: aprobarea completării anexei la Hotărârea Consiliului Local al municipiului Caracal nr. 149/31.10.2019, privind inventarul domeniului privat al municipiului Caracal

AVÂND ÎN VEDERE:

- Referatul de aprobare nr. 67903/22.12.2021 al Primarului municipiului Caracal;
- Raportul de specialitate nr. 68035/22.12.2021 al Direcției Administrare Patrimoniu din cadrul Aparatului de Specialitate al Primarului municipiului Caracal Primăriei Municipiului Caracal;
- Proces verbal de inventariere nr. 67547/21.12.2021;
- Prevederile Hotărârii Consiliului Local al municipiului Caracal nr. 149/31.10.2019, privind aprobarea inventarului domeniului privat al municipiului Caracal, cu modificările și completările ulterioare;
- Prevederile art. 557 alin. 2 și alin. 4, art. 888 din Noul Cod Civil, cu modificările și completările ulterioare;
- Prevederile art. 129 alin. 1 și alin. 2 lit. c), art. 139, art. 354 alin. 1 și alin. 2 din Ordonanța de Urgență a Guvernului nr. 57/2019, privind Codul administrativ, cu modificările și completările ulterioare;
- Raportul de avizare al Comisiei pentru activități de amenajarea teritoriului, urbanism, agricultură, protecția mediului și turism a Consiliului local al municipiului Caracal;

În temeiul art. 196 alin. 1 lit. a și art. 197 alin. 1 din O.U.G. nr. 57/2019 privind Codul Administrativ, cu modificările și completările ulterioare

CONSILIUL LOCAL AL MUNICIPIULUI CARACAL

H O T Ă R Ă Ș T E:

Art. 1. (1) Se aprobă completarea Anexei la Hotărârea Consiliului Local nr. 149/31.10.2019, privind aprobarea inventarului domeniului privat al municipiului Caracal, județul Olt, conform anexei nr. 1, parte integrantă din prezenta hotărâre, astfel:

- După poziția nr. 1289, se introduce o nouă poziție:
- poziția nr. 1290, reprezentând imobil teren intravilan, în suprafață de 5176 mp, situat în municipiul Caracal, str. Silozului, nr. 24;

(2) Elementele de identificare ale terenului sunt reprezentate grafic în anexa nr. 2 parte integrantă din prezenta hotărâre.

Art. 2. Prezenta hotărâre va fi comunicată Instituției Prefectului Olt, Primarului municipiului Caracal, direcțiilor din cadrul Aparatului de Specialitate al Primarului municipiului Caracal.



PREȘEDINTE DE ȘEDINȚĂ,

CERNAT COSTIN-ȘERBAN

**CONTRASEMNEAZĂ
PENTRU LEGALITATE
SECRETAR GENERAL
AL MUNICIPIULUI CARACAL,**

RĂDESCU VIOREL EMIL

Hotărârea a fost adoptată cu 18 voturi pentru

ANEXA nr. 1 la H.C.L. nr. 168/27.12.2021

COMPLETĂRI LA INVENTARUL BUNURILOR CARE ALCĂTUIESC DOMENIUL PRIVAT AL MUNICIPIULUI CARACAL, JUDEȚUL OLT

Nr. Crt.	Codul de clasificare	Denumirea bunului	Elementele de identificare	Anul dobândirii și/sau al dării în folosință	Valoarea de inventar (mii lei)	Situația juridică actuală
0	1	2	3	4	5	6
1290		Teren intravilan	Caracal, Str. Silozului, nr. 24, jud. Olt. Teren intravilan. Categoria de folosință curți -construcții. Suprafață =5176 mp. Vecinătăți: N- Proprietate particulară; E - Teren domeniul privat al municipiului Caracal; S - Teren și construcții domeniul privat al municipiului Caracal; V - Str. Silozului, domeniul public al municipiului Caracal	2021		Proces verbal inventariere nr. 67547/21.12.2021

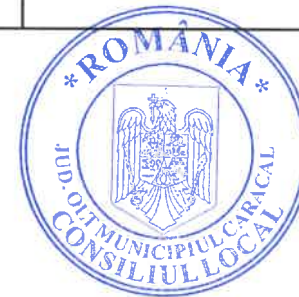

PLAN DE AMPLASAMENT SI DELIMITARE A IMOBILULUI
SCARA 1:500
INTRAVALAN

ANEXA NR. 2
LA H.C.L. NR. 168/27.12.202

Nr. cadastral	Suprafata masurata a imobilului (mp.)	Adresa Imobilului
	5176	Mun. CARACAL, STR. SILOZULUI Nr.24, Jud. OLT
Cartea Funciara nr.:	UAT	CARACAL

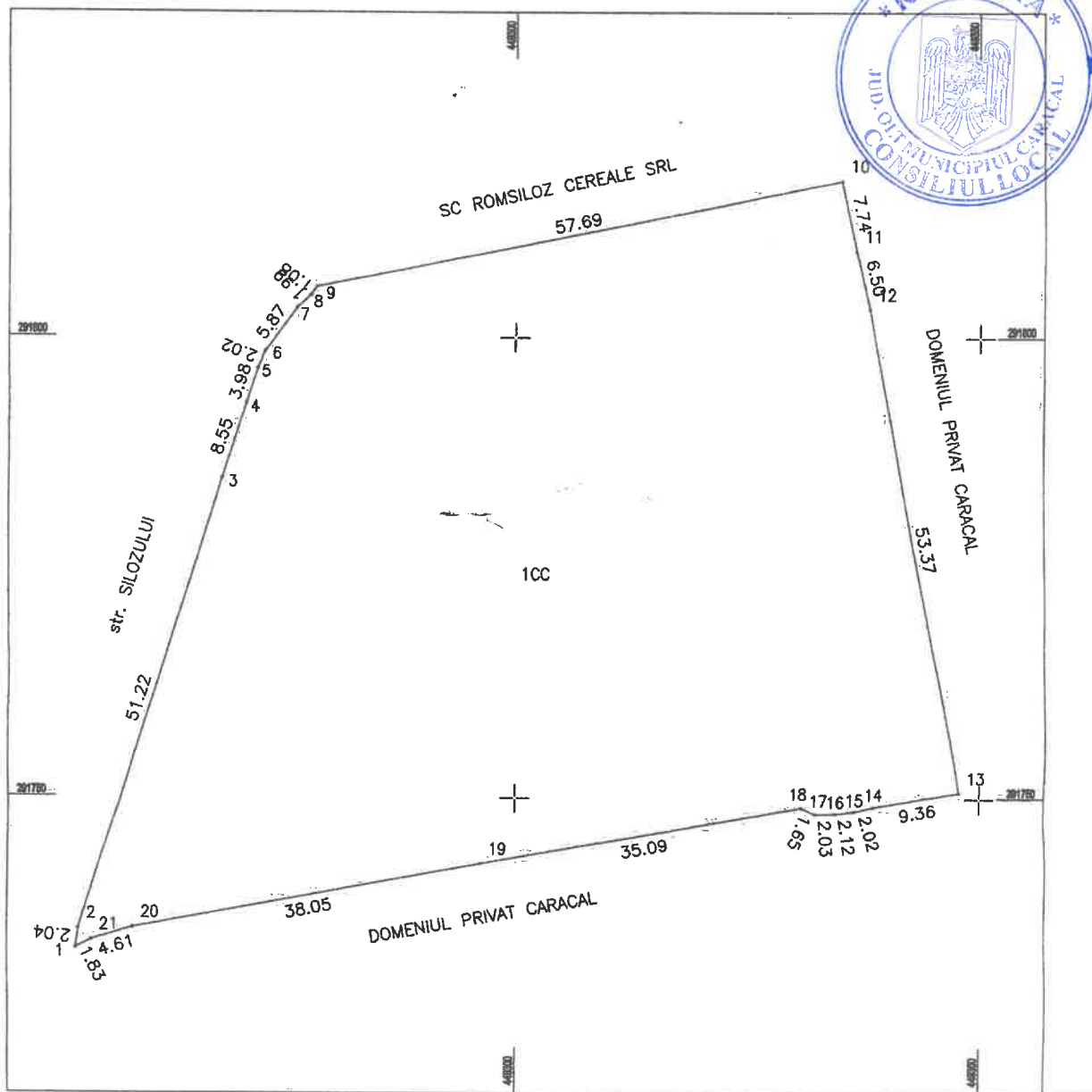

CALCULUL SUPRAFETEI

Nr. Pct.	Coordonate pct.de contur		Lungimea laturi D(i, i+1)
	X [m]	Y [m]	
1	291733.707	449252.899	2.04
2	291735.730	449253.171	51.22
3	291784.607	449268.477	8.55
4	291792.746	449271.091	3.98
5	291796.525	449272.332	2.02
6	291798.393	449273.091	5.87
7	291803.144	449276.546	1.99
8	291804.529	449277.979	1.03
9	291805.405	449278.603	57.69
10	291817.064	449335.106	7.74
11	291809.474	449336.633	6.50
12	291803.143	449338.103	53.37
13	291750.653	449347.772	9.36
14	291749.061	449338.548	2.02
15	291748.576	449336.582	2.12
16	291748.353	449334.472	2.03
17	291748.306	449332.438	1.65
18	291748.951	449330.918	35.09
19	291742.782	449296.371	38.05
20	291735.865	449258.950	4.61
21	291734.538	449254.531	1.83

S (3) = 5176.24mp P = 298.84m

A. DATE REFERITOARE LA TEREN				
Nr. parcela	Categoria de folosinta	Suprafata (mp)	Valoarea de impozitare (lei)	Mentiiuni
1	CC	5176	-	limita gard beton, si plasa sarma,
Total		5176		

B. DATE REFERITOARE LA CONSTRUCTII			
Cod constr.	Destinatia	Suprafata constr. la sol (mp)	Mentiiuni
Total			

Suprafata totala masurata a imobilului = 5176 mp		Suprafata in acte = 5176 mp.	
Executie PFA Petrica Milva CONFIRMARE Confirmarea terenului in baza de date cadastrale si corespundenta cu planul cadastral si teren Stampila si semnatura PETRICA Satecubla 8			
Inspector		Confirm Introducerea imobilului in baza de date integrate si atribuirea numarului cadastral Semnatura si parafa Data: Stampila BCPI	