



ROMÂNIA
JUDEȚUL OLT

CONSILIUL LOCAL AL MUNICIPIULUI CARACAL

Piața Victoriei, nr. 10, cod poștal 235200, Caracal

Tel: (0249) 511386/ 511384
Fax: (0249) 517516/ 517518

Email: office@primariacaracal.ro
Web: www.primariacaracal.ro

HOTĂRÂREA NR. 28/16.02.2022

REFERITOR LA: aprobarea Registrului Local al Spațiilor Verzi - faza I din municipiul Caracal

AVÂND ÎN VEDERE:

- Referatul de aprobare nr. 11064/14.02.2022 al Primarului Municipiului Caracal;
- Raportul de specialitate nr. 11083/14.02.2022 al Arhitectului Șef din cadrul Primăriei municipiului Caracal;
- Referatul de verificare și recepție nr. 11045/14.02.2022, al comisiei special constituită în baza Dispoziției Primarului municipiului Caracal nr. 126/11.02.2022;
- Prevederile art. 16 și art. 17 din Legea nr. 24/2007, republicată, privind reglementarea și administrarea spațiilor verzi din intravilanul localităților, cu modificările și completările ulterioare;
- Prevederile art. 1 din Ordinul nr. 1549/2008 privind aprobarea Normelor tehnice pentru elaborarea Registrului local al spațiilor verzi, cu modificările și completările ulterioare;
- Prevederile art. 129 alin. 2 lit. "b" și lit. "c" coroborat cu alin. 7 lit. "i", "j" și "k", art. 139 din Ordonanța de Urgență a Guvernului nr. 57/2019, privind Codul administrativ, cu modificările și completările ulterioare;
- Raportul de avizare al Comisiei pentru activități de amenajarea teritoriului, urbanism, agricultură, protecția mediului și turism a Consiliului local a Municipiului Caracal;

În temeiul art. 196 alin. 1 lit. a și art. 197 alin. 1 din O.U.G. nr. 57/2019 privind Codul Administrativ, cu modificările și completările ulterioare

CONSILIUL LOCAL AL MUNICIPIULUI CARACAL

HOTĂRĂȘTE:

ART. 1. Se aprobă Registrul Local al Spațiilor Verzi - faza I din municipiului Caracal, conform Anexei, parte integrantă din prezenta hotărâre.

ART. 2. Direcțiile din cadrul Primăriei municipiului Caracal vor duce la îndeplinire prevederile prezentei hotărâri.

ART. 3. Prezenta hotărâre poate fi contestată la instanța de contencios administrativ competentă conform prevederilor Legii nr. 554/2004 privind contenciosul administrativ, cu modificările și completările ulterioare.

ART. 4. Prezenta hotărâre va fi comunicată Instituției Prefectului - Județul Olt, Primarului Municipiului Caracal, direcțiilor din cadrul Primăriei municipiului Caracal.



PREȘEDINTE DE ȘEDINȚĂ,

DUMITRU MIHAI-CRISTINEL

Hotărârea a fost adoptată cu 19 voturi pentru

**CONTRASEMNEAZĂ
PENTRU LEGALITATE
SECRETAR GENERAL
AL MUNICIPIULUI CARACAL,**

RĂDESCU VIOREL EMIL



ANEXĂ LA
H.C.L. nr. 28/16.02.2022

ANDERSSEN

CONSULTING, TRAINING & ASSISTANCE

Integrated Management Systems

Consultanță instituții publice - Consultanță în management - Certificări ISO

Assesare forță de muncă UE

REGISTRUL LOCAL AL SPAȚIILOR VERZI DIN MUNICIPIUL CARACAL

FAZĂ I

Beneficiar: PRIMĂRIA MUNICIPIULUI CARACAL

Executant: SC ANDERSSEN SRL



CUPRINS:

A. Memoriu tehnic	3
B. Raport privitor la structura spatiilor verzi.....	6

A. MEMORIU TEHNIC



Date generale:

Registrul local al spațiilor verzi este o documentație care se întocmește pentru evidența spațiilor verzi situate în intravilanul localității, constituită ca un sistem informațional de tip GIS și cuprinde inventarierea terenurilor ocupate de spații verzi, evidențierea tipului de proprietate și a modului de administrare, precum și descrierea caracteristicilor cantitative și calitative ale vegetației de pe aceste terenuri.

Evidența spațiilor verzi are drept scop organizarea folosirii raționale a acestora, a regenerării și protecției lor eficiente, cu exercitarea controlului sistematic al schimbărilor calitative și cantitative, precum și asigurarea informațiilor despre spațiile verzi.

Activități:

În vederea constituirii Registrului local al spațiilor verzi s-au parcurs următoarele etape:

I. Inventarierea și transpunerea pe planuri, în format digital (GIS), a terenurilor definite ca spații verzi;

II. Constituirea unui sistem informațional specific, cuprinzând date și informații specifice privind speciile de arbori, cu determinarea indicilor calitativi și cantitativi;

III. Elaborarea unei hărți digitale de tip GIS care cuprinde: terenurile definite ca spații verzi, distribuția arborilor, terenurile degradate care ar putea fi transformate în spații verzi

IV. Întocmirea documentației Registrului (planuri, fișele spațiilor verzi)

Măsurătorile pentru determinarea suprafețelor spațiilor verzi, respectiv pentru poziționarea arborilor, au fost realizate utilizând echipamente specifice (GPS RTK, stație totală) în sistem național de proiecție Stereo 1970.

În vederea transpunerii în format GIS a datelor culese a fost creată o bază de date cu două câmpuri aferente spațiilor verzi, respectiv arborilor, fiecare câmp având câte un set specific de atribute, astfel:

➤ "COPACI":

- ID- Long (10) - numărul de identificare al arborilor
- SPECIE - Text(50) - câmp necesar introducerii speciei arborilor
- AMPLASAMENT - Text(50) - câmp necesar introducerii amplasamentului



- **DIAMETRU** – Double – camp necesar introducerii diametrului arborilor
- **INALTIME** – Double – camp necesar introducerii inaltimei arborilor
- **VITALITATE** – Text(50) – camp necesar introducerii indicilor de calitate ai arborilor
- **INTRETINERE** – Text(50) – camp necesar introducerii indicilor de intretinere ai arborilor
- **RISC** – Text(50) – camp necesar introducerii indicilor de risc ai arborilor

➤ **"SV":**

- **ID** – Long (50) – numarul de identificare al parcelei definita ca spatiului verde
- **SUPRAFATA** – Double – camp necesar introducerii suprafetei spatiului verde
- **AMPLASAMENT** – Text(50) – camp necesar introducerii amplasamentului
- **TIP SV** – Double – camp necesar introducerii tipului de folosinta a spatiului verde
- **IND_CALITATE** – Text(10) – camp necesar introducerii indicilor de calitate ai spstiului verde

Pentru introducerea indicilor calitativi / vitalitate au fost analizate urmatoarele categorii:

- **FB** (Foarte buna)
- **B** (Buna)
- **M** (Moderata/Acceptabila)
- **D** (Degradata/Necorespunzatoare)

Pentru introducerea varstei au fost folosite urmatoarele categorii :

- **T** (Tanar)
- **M** (Matur)
- **B** (Batran)

Pentru introducerea indicilor de intretinere au fost analizate urmatoarele categorii:

- **I** (Intretinut)
- **NI** (Neintretinut)

Pentru introducerea indicilor de risc au fost analizate următoarele categorii:

- “-” (fara risc)
- “uscare” (cu risc de uscare)



Planurile/hărțile obținute în urma activităților mai sus menționate cuprind următoarele informații:

- ortofotoplan;
- distribuția spațiilor verzi;
- distribuția arborilor;

Planul general prezentat sub forma planselor (format digital și analogic) a fost întocmit la scară convențională, în funcție de zonă.

B. RAPORT PRIVITOR LA STRUCTURA SPATIILOR VERZI

I. SPATII VERZI PUBLICE CU ACCES PUBLIC NELIMITAT

Art. 6, alin.2, lit. a), din Ordin 1466/2010

PARCURI, GRADINI



Nr. crt.	Id	Suprafata	Amplasament
81	81	470,04	Parcul Ceres
82	82	643,93	Parcul Ceres
83	83	46,18	Parcul Ceres
84	84	6,77	Parcul Ceres
85	85	539,51	Parcul Ceres
86	86	320,82	Parcul Ceres
87	87	373,80	Parcul Ceres
88	88	103,02	Parcul Ceres
89	89	437,07	Parcul Ceres
90	90	19,11	Parcul Ceres
91	91	18,58	Parcul Ceres
92	92	19,60	Parcul Ceres
93	93	20,16	Parcul Ceres
94	94	59,84	Parcul Ceres
95	95	218,06	Parcul Ceres
96	96	294,92	Parcul Ceres
97	97	46,90	Parcul Ceres
98	98	31,48	Parcul Ceres
99	99	19,67	Parcul Ceres
100	100	188,17	Primaria Caracal
101	101	144,12	Primaria Caracal
102	102	503,81	Primaria Caracal
103	103	772,93	Primaria Caracal
104	104	430,52	Primaria Caracal
105	105	171,05	Primaria Caracal

2. SPATII VERZI PUBLICE CU FOLOSINTA SPECIALIZATA

Art. 6, alin.2, lit. b), din Ordin 1466/2010

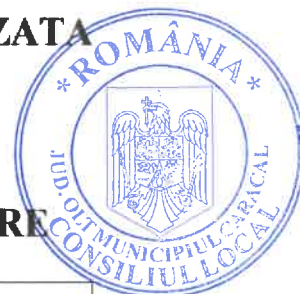

GRADINITE, SCOLI, INSTITUTII, CIMITIRE

Nr. crt	Id	Suprafata	Amplasament
1	100	188.17	Primaria Caracal
2	101	144.12	Primaria Caracal
3	102	503.81	Primaria Caracal
4	103	772.93	Primaria Caracal
5	104	430.52	Primaria Caracal
6	105	171.05	Primaria Caracal

C. TERENURILE PROPRIETATW PUBLICA, DEGRADATE, DIN INTRAVILANUL LOCALITATII, POSIBIL SA FIE REABILITATE SI REAMENAJATE CA SPATII VERZI

Nr. crt.	Id	Suprafata	Amplasament
1	1	19228,00	Str. Mihai Viteazul nr. 73A

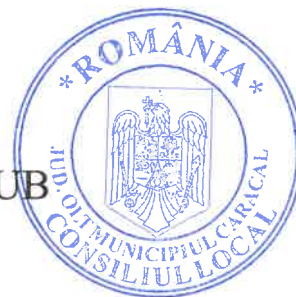

PLANUL GENERAL PREZENTAT SUB
FORMA PLANȘELOR

DESCRIERE NUMĂR	PLANȘĂ
PARCUL CERES	PLANSA 3
PRIMARIA CARACAL	PLANSA 5
STRADA MIHAI VITEAZUL NR. 73A	PLANSA 6

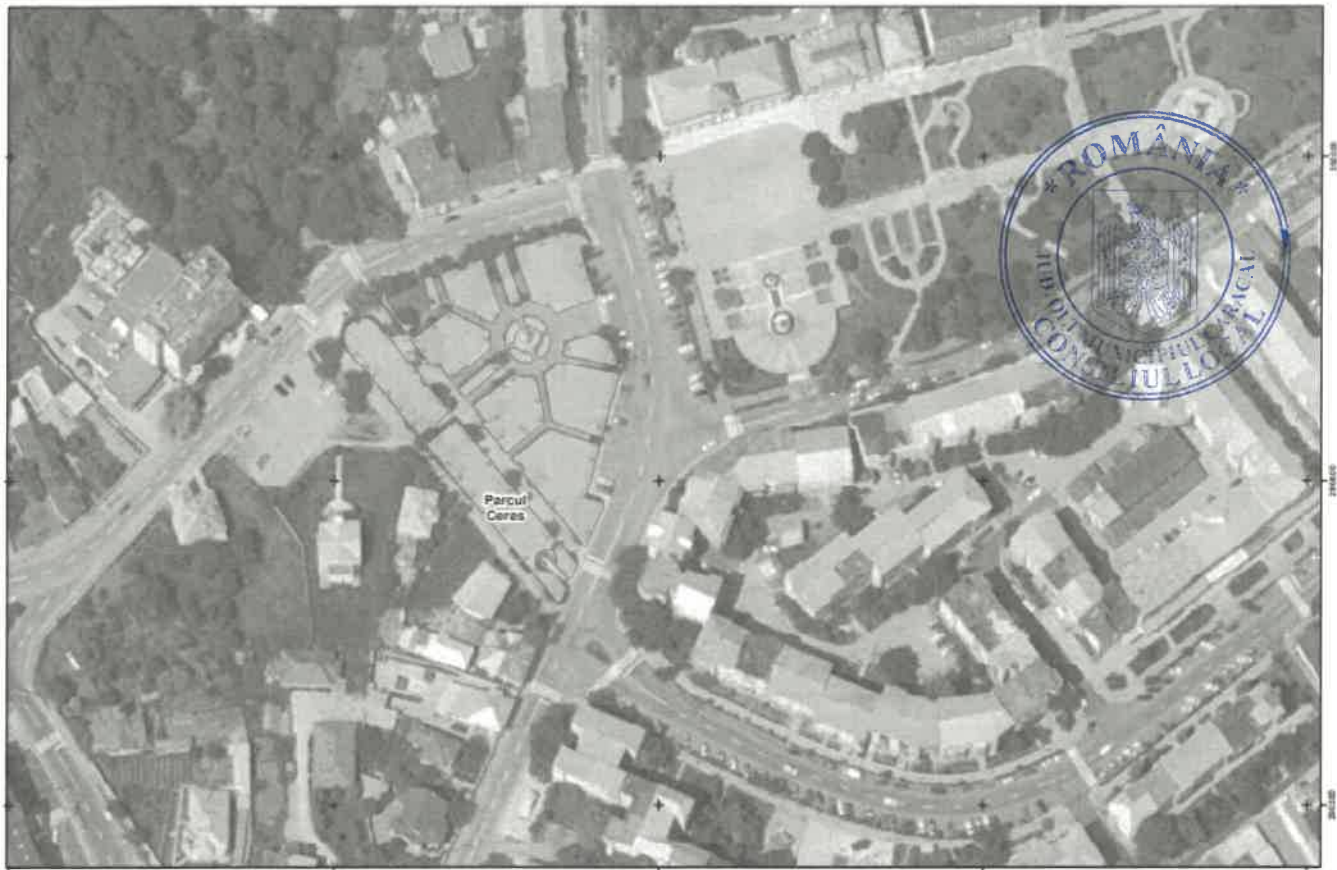

Legenda:

• Copaci

□ Spații verzi

Scara 1:1,000

0 5 10 20 30 40 Metri



Denumire contract: REGISTRUL LOCAL AL SPAȚILOR VERZI
Beneficiar: MUNICIPIUL CARACAL
Proiectant: B.C. ANDERSEN S.R.L.

Planșa nr. 3



Legenda:

• Copaci

□ Spații verzi

Scara 1:1,000

0 5 10 20 30 40 Metri



Denumire contract: REGISTRUL LOCAL AL SPAȚILOR VERZI
Beneficiar: MUNICIPIUL CARACAL
Proiectant: B.C. ANDERSEN S.R.L.

Planșa nr. 5



Legenda:

Scara 1:2.000

Spații verzi



Denumire contract: REGISTRUL LOCAL AL SPATIILOR VERZI
Beneficiar: MUNICIPIUL CARACAL
Proiectant: S.C. ANDERBEN S.R.L.

Planșa nr. 6



FIȘELE SPAȚIILOR VERZI

DESCRIERE NUMĂR	NR. FISA
PARCUL CERES	FISA NUMARUL 2
PRIMARIA CARACAL	FISA NUMARUL 4
STRADA MIHAI VITEAZUL NR. 73A	FISA NUMARUL 5



Județ: Olt
Localitatea: Caracal
Cod SIRUTA: 125481

FISA NR. 2 – SPAȚIU VERDE PARCUL CERES

1. SCHIȚA AMPLASAMENTULUI TERENULUI SPAȚIU VERDE



2. ADRESA: Strada Piata Victoriei

3. DATE DESPRE TERENUL SPAȚIU VERDE

Proprietar/ Detinator spatiu verde	Tip proprietate	Mod de administrare	Categorie de foloarea	Reglementare urbanistica	Suprafata masurata [mp]		Total teren spatiu verde [mp]	Observatii
					Teren exclusiv	Teren indiviziune		
Municipiul Caracal	domeniul public	administrare	Spatiu verde cu acces public nelimitat	-	3689.46	0	3689.46	-

4. DATE PRIVIND CONSTRUCTIILE EXISTENTE PE TERENUL SPAȚIULUI VERDE: -

5. ECHIPAREA EDILITARA A TERENULUI:

A C D E G T

6. DATE PRIVIND VEGETATIA EXISTENTA PE TERENUL SPAȚIULUI VERDE:

- Descriere vegetatie: ierboasa, arbuștivar, lemnoasa

- Calificarea:

degradat	bine ingrijit	X
insuficient ingrijit	foarte bine ingrijit	
suficient ingrijit	excellent ingrijit	

- Arbori existenți: 69 arbori

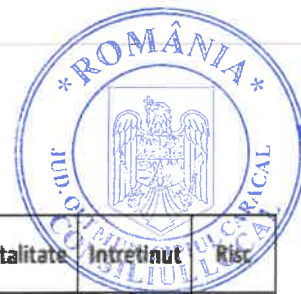

Id	Specie	Diametru [cm]	Inaltime [m]	Varsta	Vitalitate	Intretinut	Risc
590	Celtis	30	8	M	B	NI	-
591	Celtis	25	8	M	B	NI	-
592	Artar	40	9	M	B	NI	-
593	Paulovnia	10	4	T	B	NI	-
594	Celtis	30	7	M	B	NI	-
595	Salcie	20	6	M	B	I	-
596	Salcie	50	6	B	B	I	-
597	Salcie	40	6	B	B	I	-
598	Salcie	25	4	M	B	I	-
599	Salcam	35	7	M	M	NI	-
600	Salcam	40	9	B	B	NI	-
601	Salcam	25	6	M	B	NI	-
602	Salcam	30	7	M	B	NI	-
603	Salcam	30	7	M	B	NI	-
604	Salcie	40	6	B	B	I	-
605	Salcam	30	6	M	B	NI	-
606	Salcam	30	6	M	B	NI	-
607	Salcam	25	5	M	M	NI	-
608	Salcam	25	5	M	M	NI	-
609	Salcam	25	5	M	M	NI	-
610	Paulovnia	15	4	T	B	NI	-
611	Paulovnia	15	4	T	B	NI	-
612	Paulovnia	15	5	T	B	NI	-
613	Salcam	30	6	M	M	NI	-
614	Salcam	30	7	M	B	NI	-
615	Salcam	20	6	M	M	NI	-
616	Salcam	25	5	M	M	NI	-
617	Salcam	30	6	M	M	NI	-
618	Paulovnia	20	6	M	B	NI	-
619	Paulovnia	20	7	M	B	NI	-

Id	Specie	Diametru [cm]	Inaltime [m]	Varsta	Vitalitate	Intretinut	Risc
620	Paulovnia	20	6	M	B	NI	-
621	Salcam	30	4	B	D	NI	uscare
622	Salcam	30	6	B	M	NI	-
623	Koelreuteria	10	3	T	B	I	-
624	Salcam	25	5	M	M	NI	-
625	Salcam	30	5	B	D	NI	uscare
626	Salcam	30	6	B	M	NI	-
627	Salcam	35	6	B	M	NI	-
628	Salcam	15	6	T	M	NI	-
629	Salcam	30	8	M	B	NI	-
630	Salcam	30	7	M	B	NI	-
631	Salcam	10	5	T	M	NI	-
632	Tei	35	7	M	B	NI	-
633	Catalpa	10	3	T	M	NI	-
634	Catalpa	10	3	T	M	NI	-
635	Salcam	10	4	T	B	NI	-
636	Tei	35	9	M	B	NI	-
637	Celtis	30	8	M	B	NI	-
638	Salcie	50	6	B	B	I	-
639	Salcie	45	6	B	B	J	-
640	Koelreuteria	15	4	T	B	I	-
641	Salcam	25	7	M	M	NI	uscare
642	Salcam	35	7	B	M	NI	uscare
643	Tei	25	8	M	B	NI	-
644	Tei	25	8	M	B	NI	-
645	Tei	25	8	M	B	NI	-
646	Salcam	25	4	B	D	NI	uscare
647	Koelreuteria	10	4	T	B	I	-
648	Salcam	25	5	M	M	NI	-
649	Salcam	25	5	M	M	NI	uscare
650	Salcam	25	4	M	D	NI	uscare
651	Salcam	20	5	M	B	NI	-
652	Salcam	10	4	T	B	NI	-



Id	Specie	Diametru [cm]	Inaltime [m]	Varsta	Vitalitate	Intretinut	Risc
653	Paulovnia	15	4	T	B	NI	-
654	Salcam	20	5	M	M	NI	-
655	Koelreuteria	10	3	T	B	I	-
656	Salcam	8	3	T	B	NI	-
657	Tei	40	9	M	B	NI	-
658	Artar	35	9	M	B	NI	-

FISA NR. 4 – SPAȚIU VERDE PRIMĂRIA CARACAL

1. SCHIȚA AMPLASAMENTULUI TERENULUI SPAȚIU VERDE:



2. ADRESA: Strada Prata Victoriei

3. DATE DESPRE TERENUL SPAȚIU VERDE

Proprietar/ Deținător spațiu verde	Tip proprietate	Mod de administrare	Categorie de folosință	Reglementare urbanistică	Suprafața măsurată [mp]		Total teren spațiu verde [mp]	Observații
					Teren exclusiv	Teren indiziune		
Municipiul Caracal	domeniul public	administrare	Spațiu verde cu acces public nelimitat	-	2210.00	0	2210.00	-

4. DATE PRIVIND CONSTRUCTIILE EXISTENTE PE TERENUL SPAȚIULUI VERDE: -

5. ECHIPAREA EDILITARA A TERENULUI:

A C I E G T

6. DATE PRIVIND VEGETATIA EXISTENTA PE TERENUL SPAȚIULUI VERDE.

- Descrierea vegetatiei: ierboasa, arbustiva, lemnoasa

- Calificarea:

degradat	bine îngrijit	X
insuficient îngrijit	foarte bine îngrijit	
suficient îngrijit	excelent îngrijit	

- Arbori existenți: 56 arbori



Id	Specie	Diametru [cm]	Inaltime [m]	Varsta	Vitalitate	Intretinut	Risc
1583	Dud	50	10	B	B	NI	-
1584	Dud	35	9	M	B	NI	-
1585	Tei	40	10	M	B	NI	-
1586	Tei	25	7	M	B		-
1587	Tei	25	9	M	B	NI	-
1588	Tei	25	9	M	B	NI	-
1589	Tei	25	9	M	B	NI	-
1590	Koelreuteria	20	5	M	B	I	-
1591	Celtis	70	10	B	B	NI	-
1592	Tei	30	9	M	B	NI	-
1593	Tei	30	9	M	B	NI	-
1594	Tei	30	9	M	B	NI	-
1595	Tei	35	9	M	B	NI	-
1596	Tei	30	8	M	B	NI	-
1597	Paulownia	30	9	M	B	NI	-
1598	Celtis	25	8	M	M	NI	-
1599	Celtis	50	5	M	M	NI	-
1600	Tei	45	9	M	B	NI	-
1601	Tei	40	9	M	B	NI	-
1602	Tei	40	9	M	B	NI	-
1603	Tei	45	9	M	B	NI	-
1604	Tei	25	8	M	B	NI	-
1605	Tei	35	9	M	B	NI	-
1606	Cires	15	3	M	B	NI	-
1607	Artar	30	9	M	B	NI	-
1608	Tei	30	8	M	B	NI	-
1609	Koelreuteria	20	5	M	B	NI	-
1610	Tei	30	7	M	B	NI	-
1611	Tei	20	6	M	B	NI	-
1612	Tei	35	9	M	B	NI	-

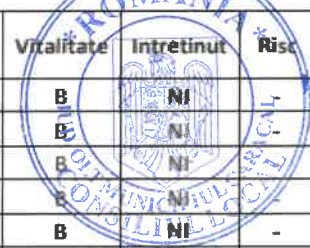

Id	Specie	Diametru (cm)	Inaltime (m)	Varsta	Vitalitate	Intretinut	Risc
1613	Tei	30	9	M	B	NI	-
1614	Tei	25	9	M	B	NI	-
1615	Tei	25	9	M	B	NI	-
1616	Tei	30	9	M	B	NI	-
1617	Tei	30	9	M	B	NI	-
1618	Tei	35	9	M	B	NI	-
1619	Molid	25	9	M	B	I	-
1620	Molid	20	8	M	B	I	-
1621	Dud	50	9	B	B	NI	-
1622	Tei	40	8	M	B	NI	-
1623	Tei	30	7	M	M	NI	-
1624	Molid	10	5	M	B	I	-
1625	Tei	30	9	M	B	NI	-
1626	Tei	25	8	M	B	NI	-
1627	Tei	25	8	M	B	NI	-
1628	Tei	35	10	M	B	NI	-
1629	Tei	35	9	M	B	NI	-
1630	Tei	30	9	M	B	NI	-
1631	Tuia	20	7	M	B	I	-
1632	Brad	35	11	M	B	I	-
1633	Brad	35	11	M	B	I	-
1634	Brad	40	11	M	B	I	-
1635	Brad	35	10	M	B	I	-
1636	Tei	40	10	B	B	NI	-
1637	Artar	35	9	M	B	NI	-
1638	Artar	50	10	B	B	NI	-

FISA NR. 5 – TEREN DEGRADAT



1. SCHITA AMPLASAMENTULUI TERENULUI SPATIU VERDE.



2. ADRESA. Str. Mihai Viteazul, Nr. 73A

3. DATE DESPRE TERENUL SPATIU VERDE.

Proprietar/ Detinator spatiu verde	Tip proprietate	Mod de administrare	Categoria de folosinta	Reglementare urbanistica	Suprafata masurata [mp]		Total teren spatiu verde [mp]	Observatii
					Teren exclusiv	Teren indiviziune		
Municipiul Caracal	domeniul public	administrare	Teren degradat	-	19228.00	0	19228.00	-

4. DATE PRIVIND CONSTRUCTIILE EXISTENTE PE TERENUL SPATIULUI VERDE: -

5. ECHIPAREA EDILITARA A TERENULUI:

A C t E G T

6. DATE PRIVIND VEGETATIA EXISTENTA PE TERENUL SPATIULUI VERDE:

- Descrierea vegetatiei: ierboasa, lemnoasa

- Calificarea:

degradat	X	bine ingrijit	
ineficient ingrijit		foarte bine ingrijit	
suficient ingrijit		excellent ingrijit	