

**INS. 1 - PLAN REȚELE TEHNICO-EDILITARE**

Nr. Pct.	Coordonate pct. de contur	Longim. laterali D(1,1+1)	
X (m)	Y (m)		
200	289356.757	447977.116	29.274
201	289385.104	447970.003	20.209
202	289404.703	447964.860	21.013
203	289414.947	447959.239	13.912
204	289418.525	447956.207	10.508
205	289448.802	447954.816	9.246
206	289456.872	447951.888	33.884
207	289465.360	447984.072	28.984
208	289431.511	447991.811	49.173
209	289393.304	448005.514	30.958
210	289360.464	448013.818	9.805
211	289350.696	448012.968	17.673
212	289354.194	447995.701	18.723

S(imobil)=3819mp P=291.79m

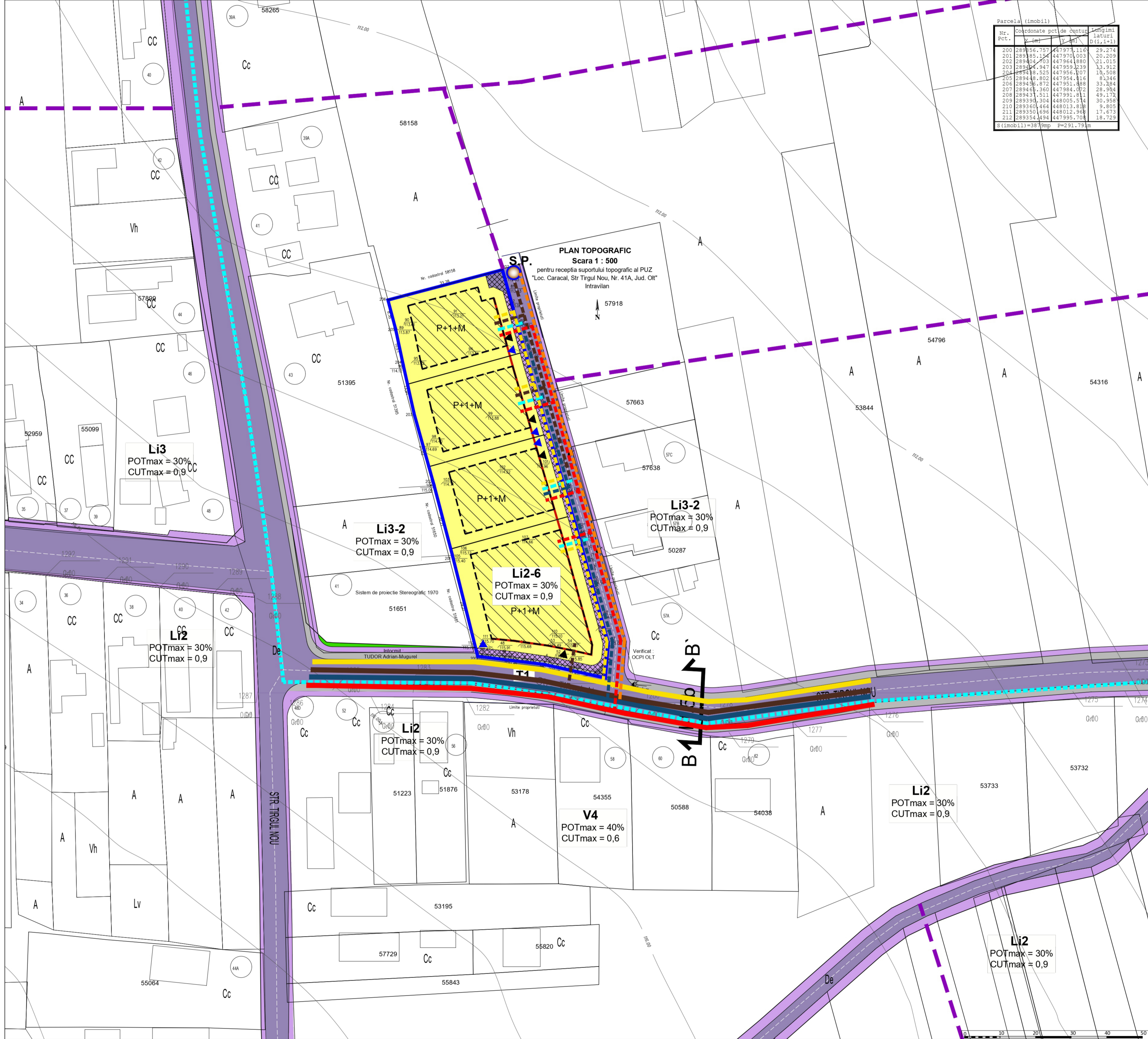

- LEGENDĂ**
- Limite**
- Teren ce a generat P.U.Z.(nr. cad.58157)
  - Limită teren ce se propune a fi studiat prin P.U.Z. conform avizului de oportunitate nr. 3 din 10.02.2022
  - Limită de proprietate a terenurilor
- Zonificare funcțională conform PUG CARACAL Aprobat**
- Li3 - Subzonă locuințe individuale și colective mici, cu maxim P+2 niveluri în zone de restructurare
  - Li2 - Subzonă locuințe individuale și colective mici, cu maxim P+2 niveluri în ansambluri preponderent rezidențiale
  - V4 - Complexe și baze sportive
  - Circulații cu caracter orientativ conf. PUG Caracal aprobat
- Zonificare funcțională propusă**
- Li2-6 - Subzonă locuințe individuale, cu maxim P+1+M niveluri în ansambluri preponderent rezidențiale (cf.aviz oportunitate nr. 3 din 10.02.2022)
  - Li3-2 - Subzonă locuințe individuale și colective mici, cu maxim P+2 niveluri în zone de restructurare (cf.aviz oportunitate nr. 3 din 10.02.2022)
- Acces carosabil  
Acces pietonal  
Edificabil propus  
Aliniere propusă  
Teren ce va fi cedat pentru cauză de utilitate publică (371,5mp)
- Circulații**
- Zonă circulații carosabile
  - Zonă circulații pietonale
  - Zonă piste de biciclete
  - Spații verzi
- INDICATORI URBANISTICI PROPUȘI**
- Li2-6 - SUBZONĂ LOCUINȚE INDIVIDUALE, CU MAXIM P+1+M NIVELURI ÎN ANSAMBLURI PREPONDERENT REZIDENTIALE  
 POTmax = 30%  
 CUTmax = 0,9 mp  
 R.h. max. = P+1+M
- T1-4 - SUBZONĂ TRANSPORTURI RUTIERE  
 Nu este cazul.

- LEGENDA UTILITATI STRADALE:**
- Retea de apa existenta str. Tirgul Nou-teava polipropilena Ø90mm
  - Retea gaze naturale existenta str. Tirgul Nou-teava PEHD Dn110mm
  - Retea canalizare existenta str. Tirgul Nou-teavaPVC Kg Dn320mm
  - Linie electrica aeriana existenta str. Tirgul Nou-putere 36kWa
- LEGENDA UTILITATI IMOBIL CE A GENERAT PUZ:**
- Retea de apa propusa subterana-teava polipropilena Dn70mm
  - Retea de apa propusa (racorduri) subterane-teava polipropilena Dn60mm
  - Retea gaze naturale subterana-teava PEHD Dn60mm
  - Retea canalizare stradala si racorduri subterane, prin cadere pana la S.P. si lotul 1-teava PVC Kg 200mm.
  - Retea canalizare prin presiune din SP in canalizare str. Tirgul Nou-teava PEHD Dn 10 mm
  - Retea electrica si bransamente subterane pe cablu CYFF.
- Statie de pompare pentru loturile 2, 3 si 4, intrucat canalizarea de pe str. Tirgul Nou este deasupra cotei loturilor propuse.  
 SP subterana cu capacitate 3 mc cu senzori de pornire.

PROIECTANT GENERAL: S.C. SUPLEX ILLGRUP S.R.L. 28/42/2013 CUI 32018740 Caracal, Str. Carpatei, nr. 4A, jud. Olt. email:soaniltescu@yahoo.com Contact: 0740040402

BENEFICIARI: BUZATU IULIAN - DANIEL BUZATU IRINA ELENA

TITLU PROIECT: PUZ CONSTRUIRE ANSAMBLU REZIDENTIAL

ADRESA: STR. TÎRGUL NOU, NR.41A, (FOST NR.43), MUN. CARACAL, JUDEȚUL NR. CAD. 58157

DATA: 12.2021

TITLU PLANȘĂ: PLAN REȚELE TEHNICO-EDILITARE

PLANȘĂ: Ins. 1

PROIECTANT GENERAL: S.C. SUPLEX ILLGRUP S.R.L. 28/42/2013 CUI 32018740 Caracal, Str. Carpatei, nr. 4A, jud. Olt. email:soaniltescu@yahoo.com Contact: 0740040402

BENEFICIARI: BUZATU IULIAN - DANIEL BUZATU IRINA ELENA

TITLU PROIECT: PUZ CONSTRUIRE ANSAMBLU REZIDENTIAL

ADRESA: STR. TÎRGUL NOU, NR.41A, (FOST NR.43), MUN. CARACAL, JUDEȚUL NR. CAD. 58157

DATA: 12.2021

TITLU PLANȘĂ: PLAN REȚELE TEHNICO-EDILITARE

PLANȘĂ: Ins. 1