

HOTĂRÂRE

REFERITOR LA: acordul privind utilizarea domeniului public al municipiului Caracal necesar realizării obiectivului de investiții ”Alimentare cu energie electrică SPP 33 aparținând utilizatorului O.U.A.I. HIDRO Cezieni situat în municipiul Caracal, jud Olt”, beneficiar Distribuție Oltenia SA

AVÂND ÎN VEDERE:

- Referatul de aprobare nr. 63151/26.10.2022 al Primarului Municipiului Caracal;
 - Raportul de specialitate nr. 63164/26.10.2022 al Direcției Administrare Patrimoniu din cadrul Aparatului de Specialitate al Primarului Municipiului Caracal;
 - Adresa emisă de către Distribuție Energie Oltenia S.A. înregistrată la Primăria Municipiului Caracal cu nr. 60424/13.10.2022;
 - Documentația tehnică privind obiectivul de investiții “Alimentare cu energie electrică SPP 33 aparținând utilizatorului O.U.A.I. HIDRO Cezieni situat în municipiul Caracal, jud Olt”;
 - Certificatul de urbanism nr. 213/05.10.2022, emis de Primăria Municipiului Caracal;
 - Prevederile art. 12 alin. 1, 3, 4 și art. 14 alin. 2 din Legea energiei electrice și a gazelor naturale nr. 123/2012, cu modificările și completările ulterioare;
 - Prevederile art. 129 alin. 1, alin. 2 lit. b și c, art. 139 alin. 1 și alin. 3 lit. g, art. 196 alin. 1 lit. a din Ordonanța de Urgență a Guvernului nr. 57/2019, privind Codul administrativ, cu modificările și completările ulterioare;
 - Raportul de avizare al Comisiei pentru activități de amenajarea teritoriului, urbanism, agricultură, protecția mediului și turism a Consiliului local al Municipiului Caracal;
- În temeiul** art. 136 alin. 1 din Ordonanța de Urgență a Guvernului nr. 57/2019 privind Codul administrativ, cu modificările și completările ulterioare

**PRIMARUL MUNICIPIULUI CARACAL
propune următorul
PROIECT DE HOTĂRÂRE**

Art. 1. Consiliul local al Municipiului Caracal aprobă utilizarea domeniului public al municipiului Caracal necesar realizării obiectivului de investiții ”Alimentare cu energie electrică SPP 33 aparținând utilizatorului O.U.A.I. HIDRO Cezieni situat în municipiul Caracal, jud Olt”, beneficiar Distribuție Oltenia SA.

Art. 2. (1) Investiția prevăzută la art. 1 se va realiza parțial pe teren domeniul public al U.A.T. Municipiul Caracal situat în extravilanul localității, în suprafață totală de 579,8 mp, din care 4,8 mp reprezentând fundația stâlpilor noi plantați și 575 mp ocupată temporar până la realizarea lucrărilor de săpătură necesară montării cablului subteran.

(2) Elementele de identificare ale terenului menționat la alin. 1 se regăsesc în anexele nr. 1-6, părți integrate din prezenta hotărâre.

(3) Costurile aferente investiției menționate la art. 1 vor fi suportate de către Distribuție Energie Oltenia S.A., cu sediul în Craiova, str. Calea Severinului, nr. 97, parter, etajele 2,3,4, județul Dolj.

Art. 3. După finalizarea investiției prevăzută la art. 1, Distribuție Energie Oltenia S.A. se obligă la refacerea infrastructurii, prin aducerea terenului la forma inițială.

Art. 4. Prezenta hotărâre poate fi contestată la instanța de contencios administrativ competentă conform prevederilor Legii nr. 554/2004 privind contenciosul administrativ, cu modificările și completările ulterioare.

Art. 5. Prezenta hotărâre va fi comunicată Instituției Prefectului Județului Olt, Primarului Municipiului Caracal, Distribuție Energie Oltenia S.A. și direcțiilor din cadrul Primăriei Municipiului Caracal.



AVIZAT
PENTRU LEGALITATE:
**SECRETAR GENERAL
AL MUNICIPIULUI CARACAL,**
VIOREL EMIL RĂDESCU

A HEXA NR 1 LA
HCL NR _____



Oficiul de Cadastru și Publicitate Imobiliară OLT
Biroul de Cadastru și Publicitate Imobiliară Slatina

**EXTRAS DE CARTE FUNCİARĂ
PENTRU INFORMARE**

Carte Funciară Nr. 57509 Caracal

Nr. cerere	102885
Ziua	29
Luna	09
Anul	2022

Cod verificare
100119538796



A. Partea I. Descrierea imobilului

TEREN Extravilan

Adresa: Jud. Olt

Nr. Crt	Nr. cadastral topografic	Nr.	Suprafața* (mp)	Observații / Referințe
A1	57509		71.082	Teren neîmprejmuit;

B. Partea II. Proprietari și acte

Înscrieri privilegiate la dreptul de proprietate și alte drepturi reale		Referințe
164306 / 25/11/2019		
Registrul Cadastral al Imobilelor (UAT Caracal); Act Normativ Ig.7/1996 emis de Parlamentul Romaniei;		
B1	Se infiinteaza cartea funciara a imobilului 57509 ca urmare a finalizarii inregistrarii sistematice. Imobilul se gaseste in registrul cadastral al imobilelor sub numarul 1565.	A1
Act Normativ nr. LEGEA NR. 215, din 23/04/2001 emis de Parlamentul Romaniei;		
B2	Inscrierea provizorie, drept de PROPRIETATE, dobandit prin Lege, cota actuala 1/1 1) U.A.T. CARACAL, CIF:4395175	A1

C. Partea III. SARCINI .

Inscrieri privind dezmembrămintele dreptului de proprietate, drepturi reale de garanție și sarcini	Referințe
NU SUNT	

Anexa Nr. 1 La Partea I

Teren

Nr cadastral	Suprafața (mp)*	Observații / Referințe
57509	71.082	

* Suprafața este determinată în planul de proiecție Stereo 70.

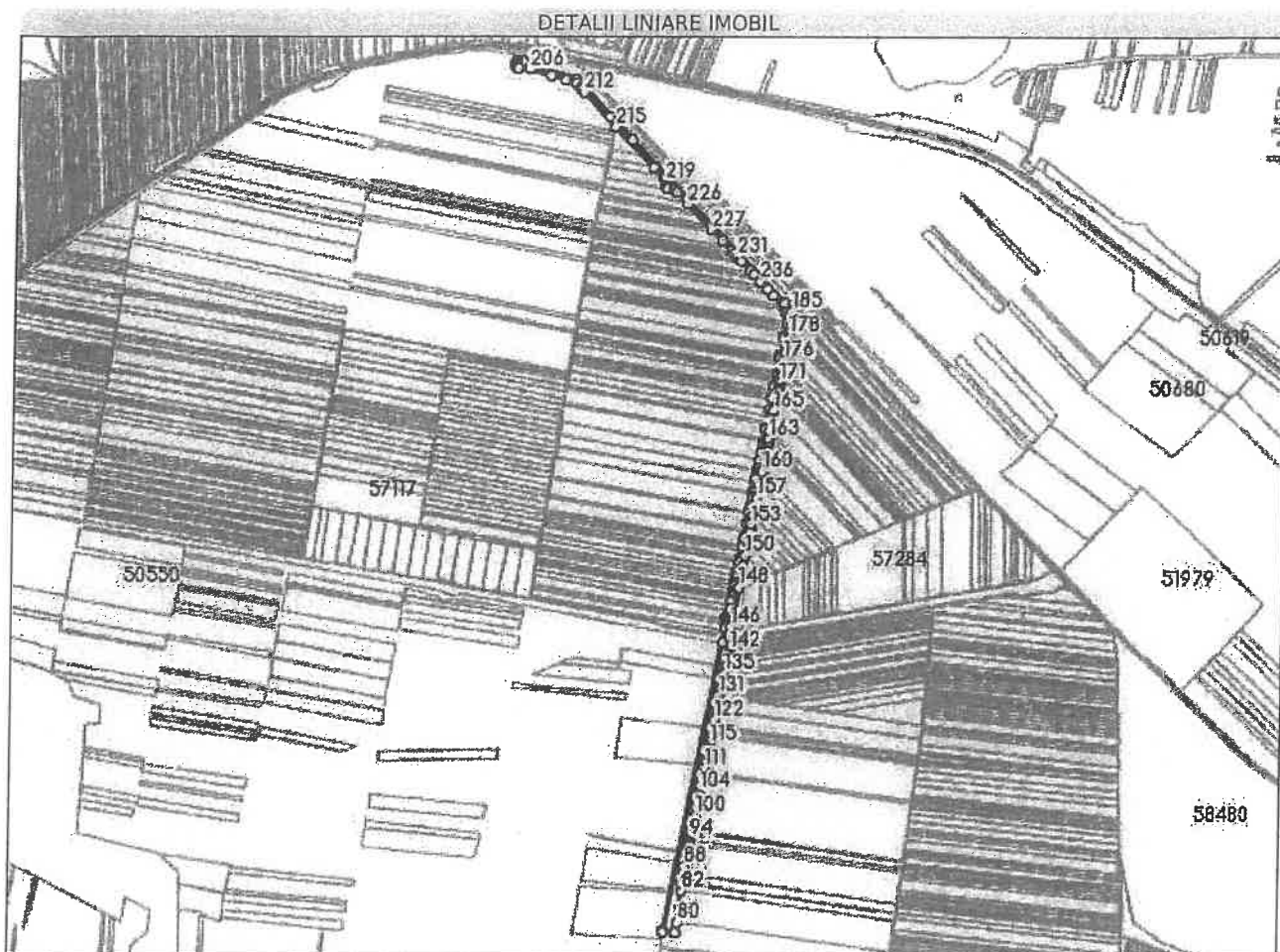

Date referitoare la teren

Nr Crt	Categorie folosință	Intravilan	Suprafața (mp)	Tarla	Parcelă	Nr. topo	Observații / Referințe
1	alte	NU	71.082	-	Cn	-	

Lungime Segmente

1) Valorile lungimilor segmentelor sunt obținute din proiecție în plan.

Punct început	X / Y	Punct sfârșit	X / Y	Lungime segment	Punct început	X / Y	Punct sfârșit	X / Y	Lungime segment	Punct început	X / Y	Punct sfârșit	X / Y	Lungime segment
1	444.370,01 294.581,726	2	444.390,838 294.559,817	30.229	2	444.390,838 294.559,817	3	444.428,658 294.520,034	54.891	3	444.428,658 294.520,034	4	444.431,41 294.517,139	3.994
4	444.431,41 294.517,139	5	444.433,349 294.512,617	4.92	5	444.433,349 294.512,617	6	444.439,736 294.497,725	16.204	6	444.439,736 294.497,725	7	444.439,739 294.497,701	0.024
7	444.439,739 294.497,701	8	444.442,015 294.479,811	18.034	8	444.442,015 294.479,811	9	444.442,477 294.476,18	3.66	9	444.442,477 294.476,18	10	444.441,499 294.466,341	9.887
10	444.441,499 294.466,341	11	444.440,654 294.457,835	8.548	11	444.440,654 294.457,835	12	444.440,452 294.456,736	1.117	12	444.440,452 294.456,736	13	444.432,03 294.410,934	46.57
13	444.432,03 294.410,934	14	444.430,945 294.405,033	6.0	14	444.430,945 294.405,033	15	444.419,488 294.342,72	63.358	15	444.419,488 294.342,72	16	444.417,808 294.333,582	9.291

Punct început	X / Y	Punct sfârșit	X / Y	Lungime segment	Punct început	X / Y	Punct sfârșit	X / Y	Lungime segment	Punct început	X / Y	Punct sfârșit	X / Y	Lungime segment
208	443.624,466 295.346,889	209	443.662,473 295.334,041	40.12	209	443.662,473 295.334,041	210	443.677,154 295.318,114	21.66 1	210	443.677,154 295.318,114	211	443.681,707 295.313,175	6.717
211	443.681,707 295.313,175	212	443.691,291 295.302,777	14.14 1	212	443.691,291 295.302,777	213	443.804,747 295.179,699	167.3 93	213	443.804,747 295.179,699	214	443.808,315 295.175,828	5.265
214	443.808,315 295.175,828	215	443.809,686 295.174,287	2.063	215	443.809,686 295.174,287	216	443.948,51 295.026,879	202.4 88	216	443.948,51 295.026,879	217	443.986,269 294.986,785	55.07 5
217	443.986,269 294.986,785	218	443.990,982 294.980,101	8.179	218	443.990,982 294.980,101	219	443.992,688 294.974,791	5.577	219	443.992,688 294.974,791	220	443.992,593 294.960,362	14.42 9
220	443.992,593 294.960,362	221	443.993,735 294.954,888	5.592	221	443.993,735 294.954,888	222	443.996,244 294.951,83	3.956	222	443.996,244 294.951,83	223	444.001,259 294.949,719	5.441
223	444.001,259 294.949,719	224	444.023,763 294.945,947	22.81 8	224	444.023,763 294.945,947	225	444.033,808 294.935,38	14.58	225	444.033,808 294.935,38	226	444.073,967 294.893,136	58.28 6
226	444.073,967 294.893,136	227	444.161,793 294.800,752	127.4 68	227	444.161,793 294.800,752	228	444.201,576 294.758,903	57.74 1	228	444.201,576 294.758,903	229	444.236,79 294.721,862	51.10 8
229	444.236,79 294.721,862	230	444.246,399 294.711,753	13.94 7	230	444.246,399 294.711,753	231	444.257,573 294.700,0	16.21 7	231	444.257,573 294.700,0	232	444.268,478 294.688,529	15.82 7
232	444.268,478 294.688,529	233	444.272,768 294.684,016	6.227	233	444.272,768 294.684,016	234	444.303,771 294.651,404	44.99 7	234	444.303,771 294.651,404	235	444.317,987 294.636,45	20.63 3
235	444.317,987 294.636,45	236	444.342,842 294.610,305	36.07 4	236	444.342,842 294.610,305	1	444.370,01 294.581,726	39.43 2					

** Lungimile segmentelor sunt determinate în planul de proiecție Stereo 70 și sunt rotunjite la 1 milimetru.

*** Distanța dintre puncte este formată din segmente cumulate ce sunt mai mici decât valoarea 1 milimetru.

Extrasul de carte funciară generat prin sistemul informatic integrat al ANCPİ conține informațiile din cartea funciară active la data generării. Acesta este valabil în condițiile prevăzute de art. 7 din Legea nr. 455/2001, coroborat cu art. 3 din O.U.G. nr. 41/2016, exclusiv în mediul electronic, pentru activități și procese administrative prevăzute de legislația în vigoare. Valabilitatea poate fi extinsă și în forma fizică a documentului, fără semnătură olografă, cu acceptul expres sau procedural al instituției publice ori entității care a solicitat prezentarea acestui extras.

Verificarea corectitudinii și realității informațiilor conținute de document se poate face la adresa www.ancpi.ro/verificare, folosind codul de verificare online disponibil în antet. Codul de verificare este valabil 30 de zile calendaristice de la momentul generării documentului.

Data și ora generării,

29/09/2022, 10:01



Oficiul de Cadastru și Publicitate Imobiliară OLT
Biroul de Cadastru și Publicitate Imobiliară Slatina

EXTRAS DE CARTE FUNCİARĂ PENTRU INFORMARE

Carte Funciară Nr. 57500 Caracal

Nr. cerere	102890
Ziua	29
Luna	09
Anul	2022

Cod verificare
100119538657



ANEXA NR 24

HCL NR _____

A. Partea I. Descrierea imobilului

TEREN Extravilan

Adresa: Jud. Olt

Nr. Crt	Nr. cadastral Nr. topografic	Suprafața* (mp)	Observații / Referințe
A1	57500	1.904	Teren neimprejmuit;

B. Partea II. Proprietari și acte

Înscrieri privitoare la dreptul de proprietate și alte drepturi reale		Referințe
164297 / 25/11/2019		
Registrul Cadastral al Imobilelor (UAT Caracal); Act Normativ Ig.7/1996 emis de Parlamentul Romaniei;		
B1	Se infiinteaza cartea funciara a imobilului 57500 ca urmare a finalizarii inregistrarii sistematice. Imobilul se gaseste in registrul cadastral al imobilelor sub numarul 1556.	A1
Act Normativ nr. LEGEA NR. 215, din 23/04/2001 emis de PARLAMENTUL ROMANIEI;		
B2	Inscrierea provizorie, drept de PROPRIETATE, dobandit prin Lege, cota actuala 1/1 1) U.A.T. CARACAL, CIF:4395175	A1

C. Partea III. SARCINI .

Inscrieri privind dezmembrămintele dreptului de proprietate, drepturi reale de garanție și sarcini		Referințe
NU SUNT		

Anexa Nr. 1 La Partea I

Teren

Nr cadastral	Suprafața (mp)*	Observații / Referințe
57500	1.904	

* Suprafața este determinată în planul de proiecție Stereo 70.

DETALII LINIARÉ IMOBIL

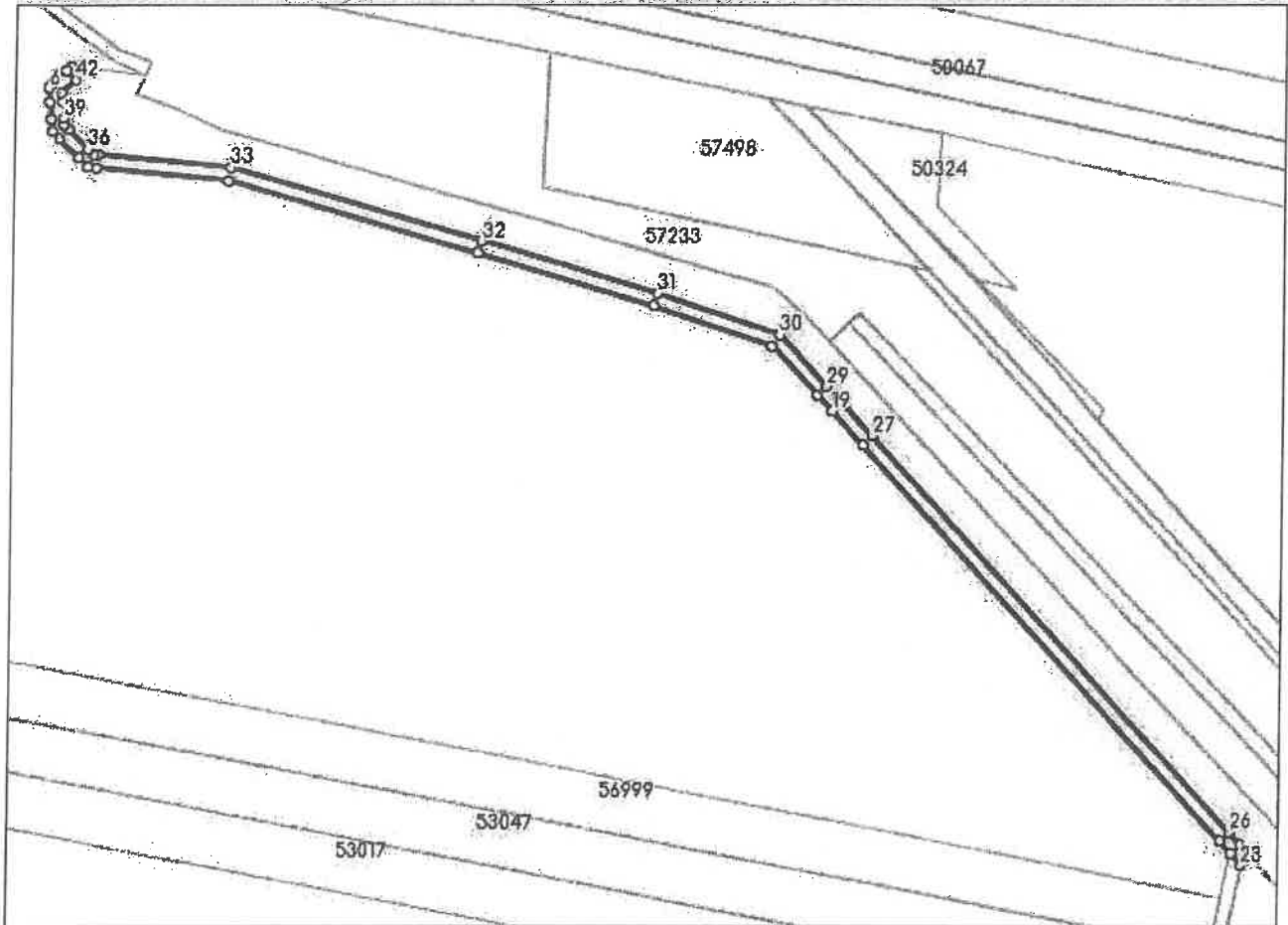

Date referitoare la teren

Nr Crt	Categorie folosință	Intravilan	Suprafața (mp)	Tarla	Parcelă	Nr. topo	Observații / Referințe
1	drum	NU	1.904	-	De	-	

Lungime Segmente

1) Valorile lungimilor segmentelor sunt obținute din proiecție în plan.

Punct început	X / Y	Punct sfârșit	X / Y	Lungime segment	Punct început	X / Y	Punct sfârșit	X / Y	Lungime segment	Punct început	X / Y	Punct sfârșit	X / Y	Lungime segment
1	443.446,557 295.416,743	2	443.445,62 295.416,85	0,943	2	443.445,62 295.416,85	3	443.441,409 295.417,33	4,238	3	443.441,409 295.417,33	4	443.440,105 295.416,07	1,813
4	443.440,105 295.416,07	5	443.435,82 295.411,928	5,96	5	443.435,82 295.411,928	6	443.434,641 295.410,789	1,639	6	443.434,641 295.410,789	7	443.434,99 295.406,268	4,534
7	443.434,99 295.406,268	8	443.435,405 295.400,884	5,4	8	443.435,405 295.400,884	9	443.435,684 295.397,265	3,63	9	443.435,684 295.397,265	10	443.438,031 295.394,947	3,299
10	443.438,031 295.394,947	11	443.444,178 295.388,875	8,64	11	443.444,178 295.388,875	12	443.446,98 295.386,107	3,939	12	443.446,98 295.386,107	13	443.449,781 295.385,836	2,814
13	443.449,781 295.385,836	14	443.490,685 295.381,875	41,09 5	14	443.490,685 295.381,875	15	443.568,449 295.359,208	81,0	15	443.568,449 295.359,208	16	443.623,26 295.343,074	57,13 6

Punct început	X / Y	Punct sfârșit	X / Y	Lungime segment	Punct început	X / Y	Punct sfârșit	X / Y	Lungime segment	Punct început	X / Y	Punct sfârșit	X / Y	Lungime segment
16	443.623,26 295.343,074	17	443.660,224 295.330,579	39.019	17	443.660,224 295.330,579	18	443.674,213 295.315,403	20.64	18	443.674,213 295.315,403	19	443.678,766 295.310,464	6.717
19	443.678,766 295.310,464	20	443.688,35 295.300,066	14.141	20	443.688,35 295.300,066	21	443.801,806 295.176,988	167.393	21	443.801,806 295.176,988	22	443.805,36 295.173,132	5.244
22	443.805,36 295.173,132	23	443.808,671 295.169,412	4.98	23	443.808,671 295.169,412	24	443.809,686 295.174,287	4.98	24	443.809,686 295.174,287	25	443.808,315 295.175,828	2.063
25	443.808,315 295.175,828	26	443.804,747 295.179,699	5.265	26	443.804,747 295.179,699	27	443.691,291 295.302,777	167.393	27	443.691,291 295.302,777	28	443.681,707 295.313,175	14.141
28	443.681,707 295.313,175	29	443.677,154 295.318,114	6.717	29	443.677,154 295.318,114	30	443.662,473 295.334,041	21.661	30	443.662,473 295.334,041	31	443.624,466 295.346,889	40.12
31	443.624,466 295.346,889	32	443.569,573 295.363,047	57.222	32	443.569,573 295.363,047	33	443.491,444 295.385,82	81.38	33	443.491,444 295.385,82	34	443.450,166 295.389,817	41.471
34	443.450,166 295.389,817	35	443.448,78 295.389,952	1.393	35	443.448,78 295.389,952	36	443.446,989 295.391,721	2.517	36	443.446,989 295.391,721	37	443.440,842 295.397,793	8.64
37	443.440,842 295.397,793	38	443.439,557 295.399,062	1.806	38	443.439,557 295.399,062	39	443.439,393 295.401,191	2.135	39	443.439,393 295.401,191	40	443.438,978 295.406,575	5.4
40	443.438,978 295.406,575	41	443.438,774 295.409,22	2.653	41	443.438,774 295.409,22	42	443.442,885 295.413,194	5.718	42	443.442,885 295.413,194	1	443.446,557 295.416,743	5.107

** Lungimile segmentelor sunt determinate în planul de proiecție Stereo 70 și sunt rotunjite la 1 milimetru.
*** Distanța dintre puncte este formată din segmente cumulate ce sunt mai mici decât valoarea 1 milimetru.

Extrasul de carte funciară generat prin sistemul informatic integrat al ANCPJ conține informațiile din cartea funciară active la data generării. Acesta este valabil în condițiile prevăzute de art. 7 din Legea nr. 455/2001, coroborat cu art. 3 din O.U.G. nr. 41/2016, exclusiv în mediul electronic, pentru activități și procese administrative prevăzute de legislația în vigoare. Valabilitatea poate fi extinsă și în forma fizică a documentului, fără semnătură olografă, cu acceptul expres sau procedural al instituției publice ori entității care a solicitat prezentarea acestui extras.

Verificarea corectitudinii și realității informațiilor conținute de document se poate face la adresa www.ancpl.ro/verificare, folosind codul de verificare online disponibil în anet. Codul de verificare este valabil 30 de zile calendaristice de la momentul generării documentului.

Data și ora generării,

29/09/2022, 10:04



Oficiul de Cadastru și Publicitate Imobiliară OLT
Biroul de Cadastru și Publicitate Imobiliară Slatina

EXTRAS DE CARTE FUNCİARĂ PENTRU INFORMARE

Carte Funciară Nr. 57501 Caracal

Nr. cerere	102901
Ziua	29
Luna	09
Anul	2022

Cod verificare
100119539064



ANEXA NR 3 L

HCL NR _____

A. Partea I. Descrierea imobilului

TEREN Extravilan

Adresa: Jud. Olt

Nr. Crt	Nr. cadastral Nr. topografic	Suprafața* (mp)	Observații / Referințe
A1	57501	3.651	Teren nelmprejmuit;

B. Partea II. Proprietari și acte

Înscrieri privitoare la dreptul de proprietate și alte drepturi reale		Referințe
164298 / 25/11/2019		
Registrul Cadastral al Imobilelor (UAT Caracal); Act Normativ Ig.7/1996 emis de Parlamentul Romaniei;		
B1	Se infiinteaza cartea funciara a imobilului 57501 ca urmare a finalizarii inregistrarii sistematice. Imobilul se gaseste in registrul cadastral al imobilelor sub numarul 1557.	A1
Act Normativ nr. LEGEA NR. 215, din 23/04/2001 emis de PARLAMENTUL ROMANIEI;		
B2	Inscrierea provizorie, drept de PROPRIETATE, dobandit prin Lege, cota actuala 1/1 1) U.A.T. CARACAL, CIF:4395175	A1

C. Partea III. SARCINI .

Inscrieri privind dezmembrămintele dreptului de proprietate, drepturi reale de garanție și sarcini	Referințe
NU SUNT	

Anexa Nr. 1 La Partea I

Teren

Nr cadastral	Suprafața (mp)*	Observații / Referințe
57501	3.651	

* Suprafața este determinată în planul de proiecție Stereo 70.

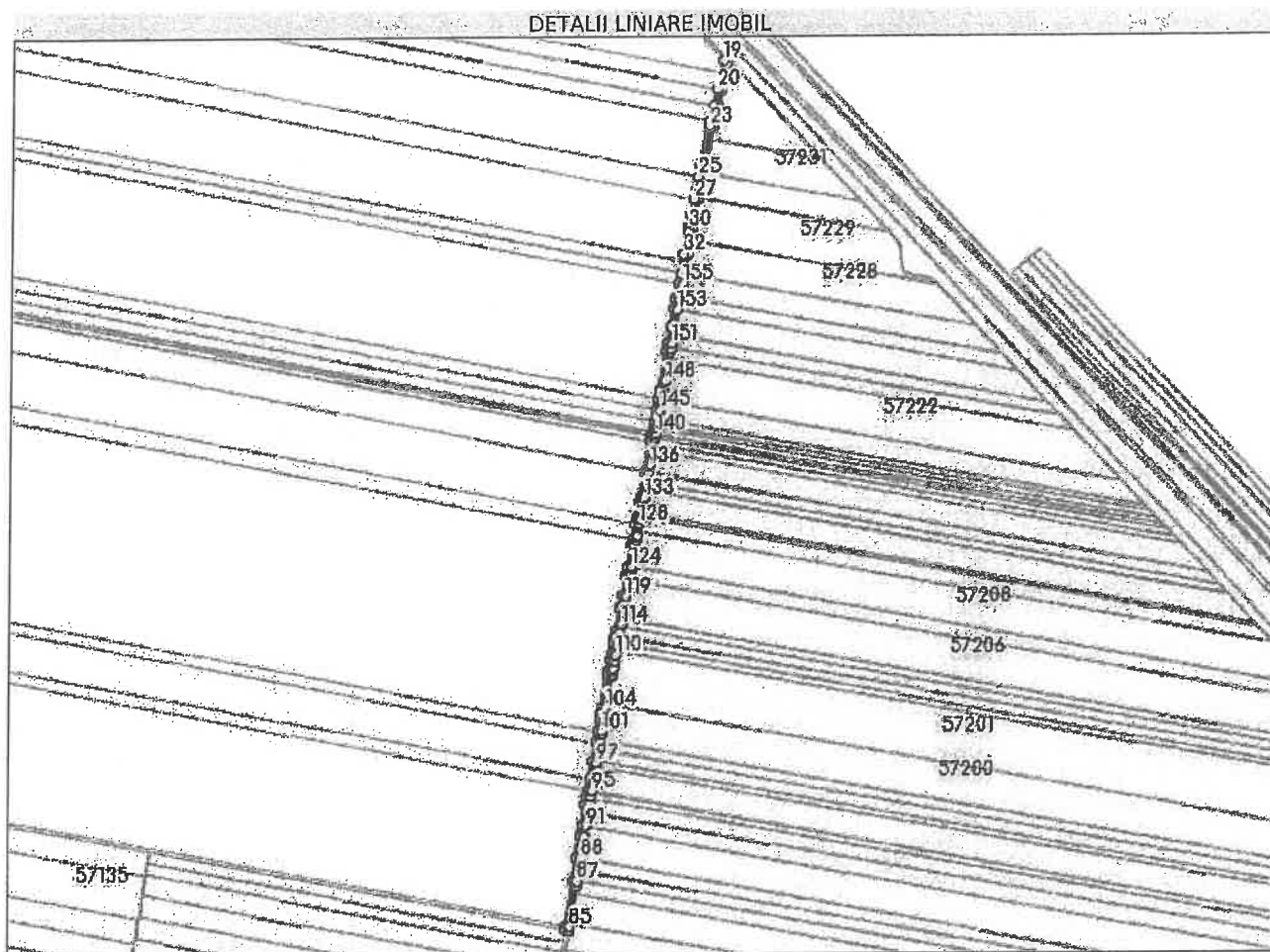

Date referitoare la teren

Nr Crt	Categorie folosință	Intra vilan	Suprafața (mp)	Tarla	Parcelă	Nr. topo	Observații / Referințe
1	drum	NU	3.651	-	De	-	

Lungime Segmente

1) Valorile lungimilor segmentelor sunt obținute din proiecție în plan.

Punct început	X / Y	Punct sfârșit	X / Y	Lungime segment	Punct început	X / Y	Punct sfârșit	X / Y	Lungime segment	Punct început	X / Y	Punct sfârșit	X / Y	Lungime segment
1	443.765,252 294.948,751	2	443.765,746 294.951,548	2.84	2	443.765,746 294.951,548	3	443.769,279 294.971,545	20.307	3	443.769,279 294.971,545	4	443.771,246 294.982,681	11.308
4	443.771,246 294.982,681	5	443.773,284 294.994,222	11.72	5	443.773,284 294.994,222	6	443.773,919 294.997,657	3.493	6	443.773,919 294.997,657	7	443.774,306 294.999,753	2.131
7	443.774,306 294.999,753	8	443.776,455 295.011,394	11.838	8	443.776,455 295.011,394	9	443.779,677 295.028,849	17.75	9	443.779,677 295.028,849	10	443.781,918 295.040,995	12.351
10	443.781,918 295.040,995	11	443.784,205 295.051,968	11.209	11	443.784,205 295.051,968	12	443.785,111 295.056,315	4.44	12	443.785,111 295.056,315	13	443.786,615 295.063,536	7.376
13	443.786,615 295.063,536	14	443.794,94 295.103,501	40.823	14	443.794,94 295.103,501	15	443.796,101 295.109,073	5.692	15	443.796,101 295.109,073	16	443.799,553 295.125,642	16.925

Punct început	X / Y	Punct sfârșit	X / Y	Lungime segment	Punct început	X / Y	Punct sfârșit	X / Y	Lungime segment	Punct început	X / Y	Punct sfârșit	X / Y	Lungime segment
112	443.699,315 294.575,085	113	443.700,349 294.580,957	5.962	113	443.700,349 294.580,957	114	443.701,905 294.589,786	8.965	114	443.701,905 294.589,786	115	443.703,577 294.599,278	9.638
115	443.703,577 294.599,278	116	443.704,485 294.604,437	5.238	116	443.704,485 294.604,437	117	443.704,878 294.606,667	2.264	117	443.704,878 294.606,667	118	443.705,892 294.612,423	5.845
118	443.705,892 294.612,423	119	443.706,945 294.618,402	6.071	119	443.706,945 294.618,402	120	443.708,877 294.629,367	11.134	120	443.708,877 294.629,367	121	443.710,768 294.640,104	10.902
121	443.710,768 294.640,104	122	443.711,227 294.642,708	2.644	122	443.711,227 294.642,708	123	443.712,317 294.648,899	6.286	123	443.712,317 294.648,899	124	443.712,349 294.649,078	0.182
124	443.712,349 294.649,078	125	443.716,322 294.671,634	22.903	125	443.716,322 294.671,634	126	443.717,313 294.677,259	5.712	126	443.717,313 294.677,259	127	443.717,978 294.681,033	3.832
127	443.717,978 294.681,033	128	443.720,182 294.693,546	12.706	128	443.720,182 294.693,546	129	443.721,078 294.698,632	5.164	129	443.721,078 294.698,632	130	443.721,16 294.699,099	0.474
130	443.721,16 294.699,099	131	443.724,255 294.716,668	17.84	131	443.724,255 294.716,668	132	443.724,872 294.720,165	3.551	132	443.724,872 294.720,165	133	443.725,123 294.721,587	1.444
133	443.725,123 294.721,587	134	443.728,832 294.742,587	21.325	134	443.728,832 294.742,587	135	443.729,652 294.747,227	4.712	135	443.729,652 294.747,227	136	443.730,954 294.754,597	7.484
136	443.730,954 294.754,597	137	443.735,235 294.778,828	24.606	137	443.735,235 294.778,828	138	443.735,582 294.780,79	1.992	138	443.735,582 294.780,79	139	443.736,222 294.784,415	3.681
139	443.736,222 294.784,415	140	443.736,699 294.787,115	2.742	140	443.736,699 294.787,115	141	443.737,85 294.793,628	6.614	141	443.737,85 294.793,628	142	443.738,769 294.798,833	5.286
142	443.738,769 294.798,833	143	443.739,517 294.803,068	4.301	143	443.739,517 294.803,068	144	443.740,832 294.810,512	7.559	144	443.740,832 294.810,512	145	443.740,951 294.811,187	0.685
145	443.740,951 294.811,187	146	443.742,897 294.822,204	11.188	146	443.742,897 294.822,204	147	443.744,446 294.830,974	8.906	147	443.744,446 294.830,974	148	443.746,206 294.840,938	10.118
148	443.746,206 294.840,938	149	443.751,612 294.871,539	31.075	149	443.751,612 294.871,539	150	443.752,144 294.874,55	3.058	150	443.752,144 294.874,55	151	443.753,161 294.880,303	5.842
151	443.753,161 294.880,303	152	443.755,988 294.896,311	16.256	152	443.755,988 294.896,311	153	443.759,311 294.915,118	19.098	153	443.759,311 294.915,118	154	443.761,168 294.925,63	10.675
154	443.761,168 294.925,63	155	443.763,952 294.941,392	16.006	155	443.763,952 294.941,392	1	443.765,252 294.948,751	7.473					

** Lungimile segmentelor sunt determinate în planul de proiecție Stereo 70 și sunt rotunjite la 1 milimetru.
 *** Distanța dintre puncte este formată din segmente cumulate ce sunt mai mici decât valoarea 1 milimetru.

Extrasul de carte funciară generat prin sistemul informatic integrat al ANCPPI conține informațiile din cartea funciară active la data generării. Acesta este valabil în condițiile prevăzute de art. 7 din Legea nr. 455/2001, coroborat cu art. 3 din O.U.G. nr. 41/2016, exclusiv în mediul electronic, pentru activități și procese administrative prevăzute de legislația în vigoare. Valabilitatea poate fi extinsă și în forma fizică a documentului, fără semnătură olografă, cu acceptul expres sau procedural al instituției publice ori entității care a solicitat prezentarea acestui extras.

Verificarea corectitudinii și realității informațiilor conținute de document se poate face la adresa www.ancpl.ro/verificare, folosind codul de verificare online disponibil în antet. Codul de verificare este valabil 30 de zile calendaristice de la momentul generării documentului.

Data și ora generării,

29/09/2022, 10:07

ANEXA NR 4 L
HCL NR



Oficiul de Cadastru și Publicitate Imobiliară OLT
Biroul de Cadastru și Publicitate Imobiliară Slatina

**EXTRAS DE CARTE FUNCİARĂ
PENTRU INFORMARE**

Carte Funciară Nr. 57502 Caracal

Nr. cerere	102907
Ziua	29
Luna	09
Anul	2022

Cod verificare
100119539699



TEREN Extravilan

A. Partea I. Descrierea imobilului

Adresa: Jud. Olt

Nr. Crt	Nr. cadastral topografic	Suprafața* (mp)	Observații / Referințe
A1	57502	3.333	Teren neimprejmit;

B. Partea II. Proprietari și acte

Înscrieri privitoare la dreptul de proprietate și alte drepturi reale		Referințe
164299 / 25/11/2019		
Registrul Cadastral al Imobilelor (UAT Caracal); Act Normativ lg.7/1996 emis de Parlamentul Romaniei;		
B1	Se infiinteaza cartea funciara a imobilului 57502 ca urmare a finalizarii inregistrarii sistematice. Imobilul se gaseste in registrul cadastral al imobilelor sub numarul 1558.	A1
Act Normativ nr. LEGEA NR. 215, din 23/04/2001 emis de Parlamentul Romaniei;		
B2	Inscrierea provizorie, drept de PROPRIETATE, dobandit prin Lege, cota actuala 1/1 1) U.A.T. CARACAL, CIF:4395175	A1

C. Partea III. SARCINI .

Inscrieri privind dezmembrămintele dreptului de proprietate, drepturi reale de garanție și sarcini	Referințe
NU SUNT	

Teren

Nr cadastral	Suprafața (mp)*	Observații / Referințe
57502	3.333	

* Suprafața este determinată în planul de proiecție Stereo 70.

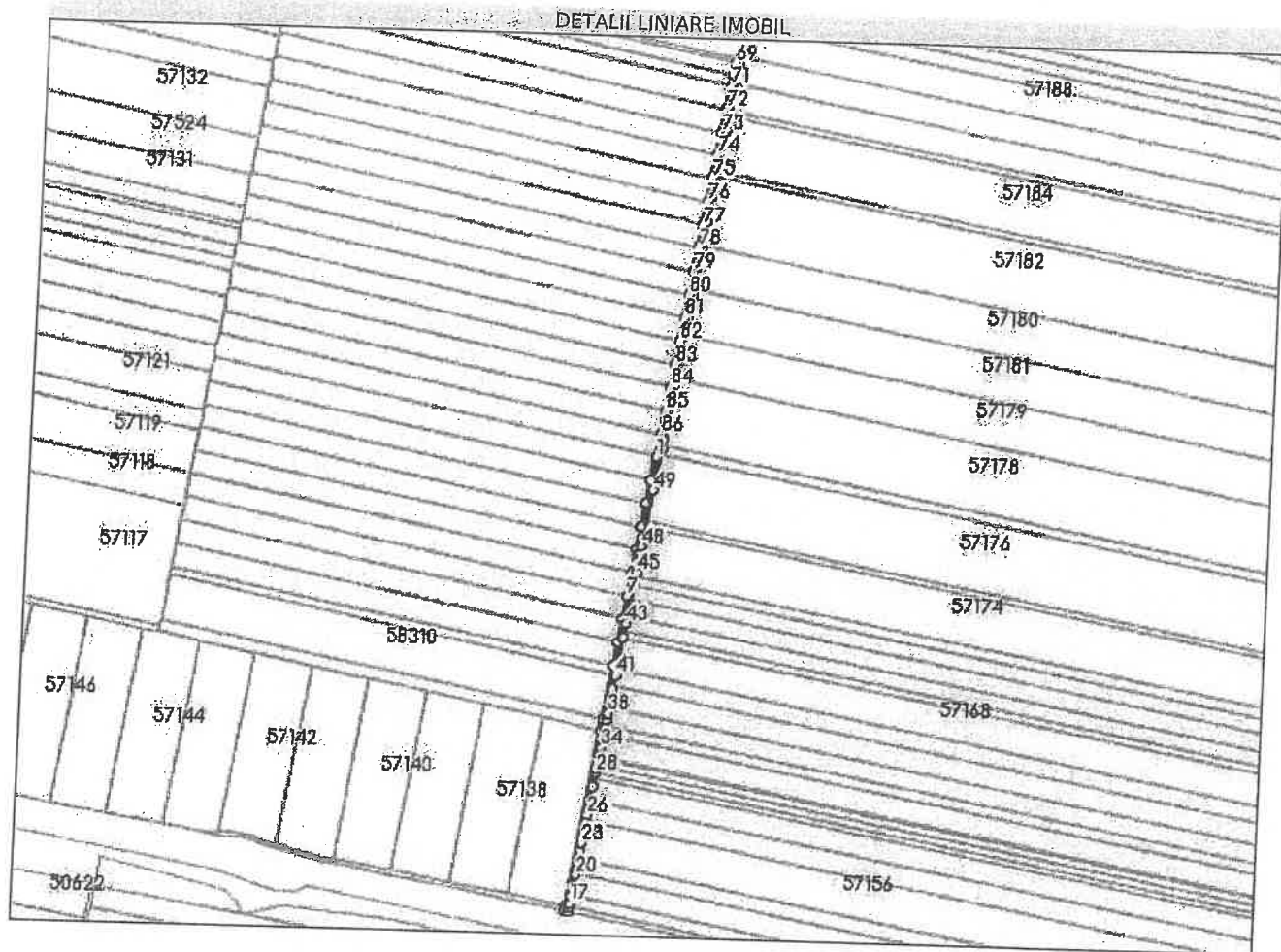

Date referitoare la teren

Nr Crt	Categorie folosință	Intra vilan	Suprafața (mp)	Tarla	Parcelă	Nr. topo	Observații / Referințe
1	drum	NU	3.333	-	De	-	

Lungime Segmente

1) Valorile lungimilor segmentelor sunt obținute din proiecție în plan.

Punct început	X / Y	Punct sfârșit	X / Y	Lungime segment	Punct început	X / Y	Punct sfârșit	X / Y	Lungime segment	Punct început	X / Y	Punct sfârșit	X / Y	Lungime segment
1	443.585,433 293.890,281	2	443.581,84 293.867,779	22.78 7	2	443.581,84 293.867,779	3	443.578,247 293.845,278	22.78 6	3	443.578,247 293.845,278	4	443.574,654 293.822,777	22.78 6
4	443.574,654 293.822,777	5	443.571,061 293.800,276	22.78 6	5	443.571,061 293.800,276	6	443.567,467 293.777,775	22.78 6	6	443.567,467 293.777,775	7	443.563,874 293.755,274	22.78 6
7	443.563,874 293.755,274	8	443.560,281 293.732,772	22.78 7	8	443.560,281 293.732,772	9	443.556,688 293.710,271	22.78 6	9	443.556,688 293.710,271	10	443.553,095 293.687,77	22.78 6
10	443.553,095 293.687,77	11	443.544,831 293.636,017	52.40 9	11	443.544,831 293.636,017	12	443.542,998 293.624,542	11.62	12	443.542,998 293.624,542	13	443.515,726 293.453,754	172.9 52
13	443.515,726 293.453,754	14	443.515,095 293.449,804	4.0	14	443.515,095 293.449,804	15	443.519,045 293.449,172	4.0	15	443.519,045 293.449,172	16	443.519,676 293.453,123	4.001



Oficiul de Cadastru și Publicitate Imobiliară OLT
Biroul de Cadastru și Publicitate Imobiliară Slatina

EXTRAS DE CARTE FUNCİARĂ PENTRU INFORMARE

Carte Funciară Nr. 57506 Caracal

Nr. cerere	102908
Ziua	29
Luna	09
Anul	2022

Cod verificare
100119539525



ANEXA NR 5 LR
HCL NR _____

A. Partea I. Descrierea imobilului

TEREN Extravilan

Adresa: Jud. Olt

Nr. Crt	Nr. cadastral Nr. topografic	Suprafața* (mp)	Observații / Referințe
A1	57506	1.404	Teren neimpresmuit;

B. Partea II. Proprietari și acte

Înscrieri privitoare la dreptul de proprietate și alte drepturi reale		Referințe
164303 / 25/11/2019		
Registrul Cadastral al Imobilelor (UAT Caracal); Act Normativ Ig.7/1996 emis de Parlamentul Romaniei;		
B1	Se înființeaza cartea funciara a imobilului 57506 ca urmare a finalizarii înregistrării sistematice. Imobilul se gaseste in registrul cadastral al imobilelor sub numarul 1562.	A1
Act Normativ nr. LEGEA NR. 215, din 23/04/2001 emis de Parlamentul Romaniei;		
B2	Înscrierea provizorie, drept de PROPRIETATE, dobandit prin Lege, cota actuala 1/1 1) U.A.T. CARACAL, CIF:4395175	A1

C. Partea III. SARCINI .

Înscrieri privind dezmembrămintele dreptului de proprietate, drepturi reale de garanție și sarcini	Referințe
NU SUNT	

Anexa Nr. 1 La Partea I

Teren

Nr cadastral	Suprafața (mp)*	Observații / Referințe
57506	1.404	

* Suprafața este determinată în planul de proiecție Stereo 70.

DETALII LINIARE IMOBIL

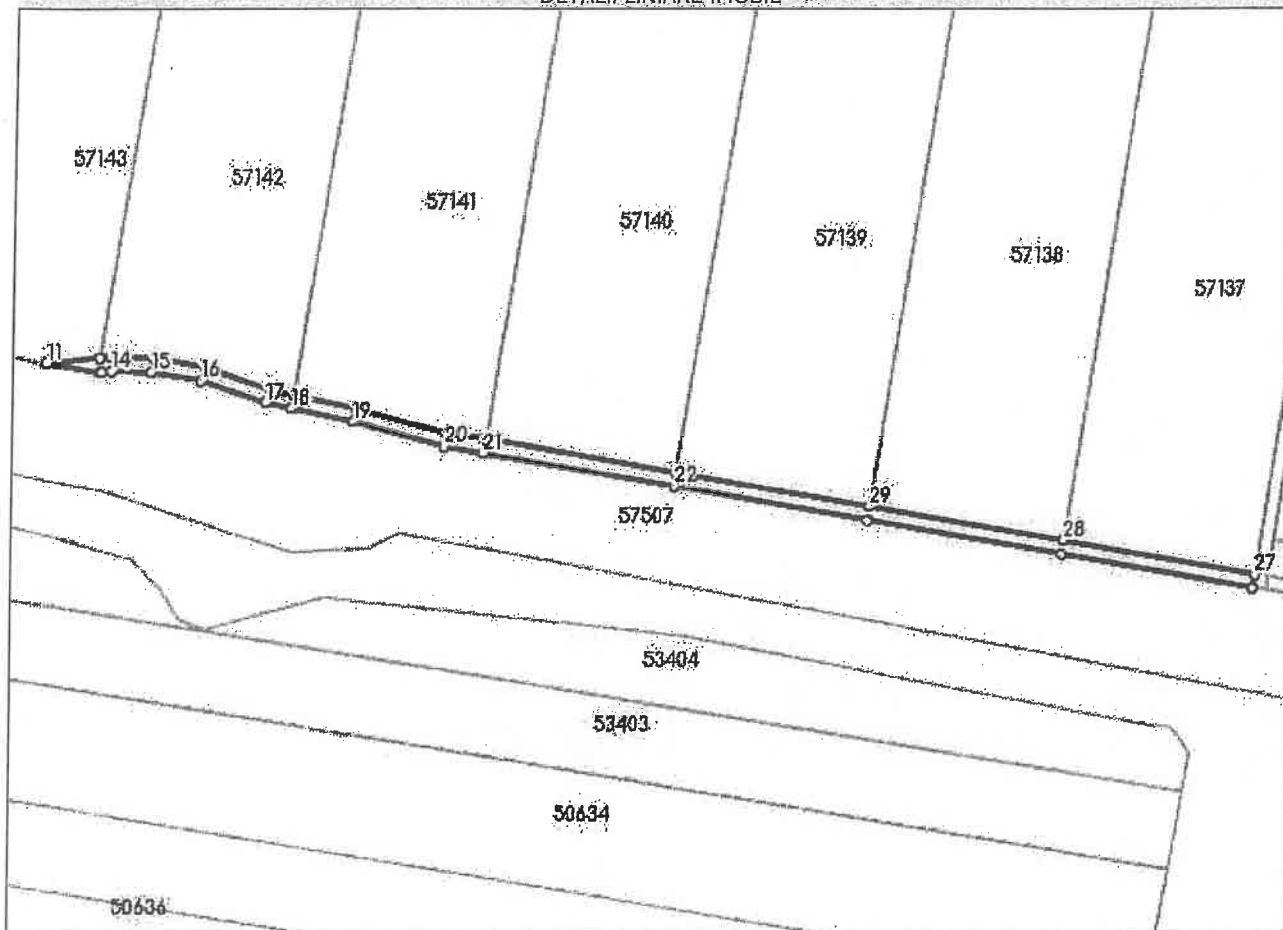

Date referitoare la teren

Nr Crt	Categorie folosință	Intra vilan	Suprafața (mp)	Tarla	Parcelă	Nr. topo	Observații / Referințe
1	drum	NU	1.404	-	De	-	

Lungime Segmente

1) Valorile lungimilor segmentelor sunt obținute din proiecție în plan.

Punct început	X / Y	Punct sfârșit	X / Y	Lungime segment (m)	Punct început	X / Y	Punct sfârșit	X / Y	Lungime segment (m)
1	443.346,438 293.483,27	2	443.290,708 293.492,987	56.571	2	443.290,708 293.492,987	3	443.279,96 293.494,861	10.91
3	443.279,96 293.494,861	4	443.253,324 293.502,036	27,585	4	443.253,324 293.502,036	5	443.235,345 293.505,91	18.392
5	443.235,345 293.505,91	6	443.228,034 293.507,484	7.479	6	443.228,034 293.507,484	7	443.208,931 293.513,912	20.155
7	443.208,931 293.513,912	8	443.193,85 293.516,486	15.299	8	443.193,85 293.516,486	9	443.181,744 293.516,844	12.111

Punct început	X / Y	Punct sfârșit	X / Y	Lungime segment (** (m)
9	443.181,744 293.516,844	10	443.178,732 293.516,584	3.023
11	443.163,102 293.515,235	12	443.178,505 293.512,55	15.635
13	443.179,076 293.512,599	14	443.181,857 293.512,839	2.791
15	443.193,452 293.512,496	16	443.207,951 293.510,022	14.709
17	443.226,972 293.503,622	18	443.234,502 293.501,999	7.703
19	443.252,382 293.498,147	20	443.279,095 293.490,951	27.665
21	443.290,021 293.489,046	22	443.345,751 293.479,329	56.571
23	443.401,827 293.469,552	24	443.458,254 293.459,714	57.278
25	443.515,067 293.449,808	26	443.515,095 293.449,804	0.028
27	443.515,726 293.453,754	28	443.458,941 293.463,654	57.642
29	443.402,514 293.473,493	1	443.346,438 293.483,27	56.922

Punct început	X / Y	Punct sfârșit	X / Y	Lungime segment (** (m)
10	443.178,732 293.516,584	11	443.163,102 293.515,235	15.688
12	443.178,505 293.512,55	13	443.179,076 293.512,599	0.573
14	443.181,857 293.512,839	15	443.193,452 293.512,496	11.6
16	443.207,951 293.510,022	17	443.226,972 293.503,622	20.069
18	443.234,502 293.501,999	19	443.252,382 293.498,147	18.29
20	443.279,095 293.490,951	21	443.290,021 293.489,046	11.091
22	443.345,751 293.479,329	23	443.401,827 293.469,552	56.922
24	443.458,254 293.459,714	25	443.515,067 293.449,808	57.67
26	443.515,095 293.449,804	27	443.515,726 293.453,754	4.0
28	443.458,941 293.463,654	29	443.402,514 293.473,493	57.278

** Lungimile segmentelor sunt determinate în planul de proiecție Stereo 70 și sunt rotunjite la 1 milimetru.

*** Distanța dintre puncte este formată din segmente cumulate ce sunt mai mici decât valoarea 1 milimetru.

Extrasul de carte funciară generat prin sistemul informatic integrat al ANCPİ conține informațiile din cartea funciară active la data generării. Acesta este valabil în condițiile prevăzute de art. 7 din Legea nr. 455/2001, coroborat cu art. 3 din O.U.G. nr. 41/2016, exclusiv în mediul electronic, pentru activități și procese administrative prevăzute de legislația în vigoare. Valabilitatea poate fi extinsă și în forma fizică a documentului, fără semnătură olografă, cu acceptul expres sau procedural al instituției publice ori entității care a solicitat prezentarea acestui extras.

Verificarea corectitudinii și realității informațiilor conținute de document se poate face la adresa www.ancpl.ro/verificare, folosind codul de verificare online disponibil în anet. Codul de verificare este valabil 30 de zile calendaristice de la momentul generării documentului.

Data și ora generării,

29/09/2022, 10:11



Oficiul de Cadastru și Publicitate Imobiliară OLT
Biroul de Cadastru și Publicitate Imobiliară Slatina

EXTRAS DE CARTE FUNCİARĂ PENTRU INFORMARE

Carte Funciară Nr. 57508 Caracal

ANEXA NR 6 LA

HCL NR

Nr. cerere	102911
Ziua	29
Luna	09
Anul	2022

Cod verificare
100119539855



A. Partea I. Descrierea imobilului

TEREN Extravilan

Adresa: Jud. Olt

Nr. Crt	Nr. cadastral Nr. topografic	Suprafața* (mp)	Observații / Referințe
A1	57508	2.936	Teren neimprejmuit;

B. Partea II. Proprietari și acte

Înscrieri privitoare la dreptul de proprietate și alte drepturi reale		Referințe
164305 / 25/11/2019		
Registrul Cadastral al Imobilelor (UAT Caracal); Act Normativ Ig.7/1996 emis de Parlamentul Romaniei;		
B1	Se infiinteaza cartea funciara a imobilului 57508 ca urmare a finalizarii inregistrarii sistematice. Imobilul se gaseste in registrul cadastral al imobilelor sub numarul 1564.	A1
Act Normativ nr. LEGEA NR. 215, din 23/04/2001 emis de Parlamentul Romaniei;		
B2	Inscrierea provizorie, drept de PROPRIETATE, dobandit prin Lege, cota actuala 1/1 1) U.A.T. CARACAL, CIF:4395175	A1

C. Partea III. SARCINI .

Inscrieri privind dezmembrămintele dreptului de proprietate, drepturi reale de garanție și sarcini	Referințe
NU SUNT	

Anexa Nr. 1 La Partea I

Teren

Nr cadastral	Suprafața (mp)*	Observații / Referințe
57508	2.936	

* Suprafața este determinată în planul de proiecție Stereo 70.

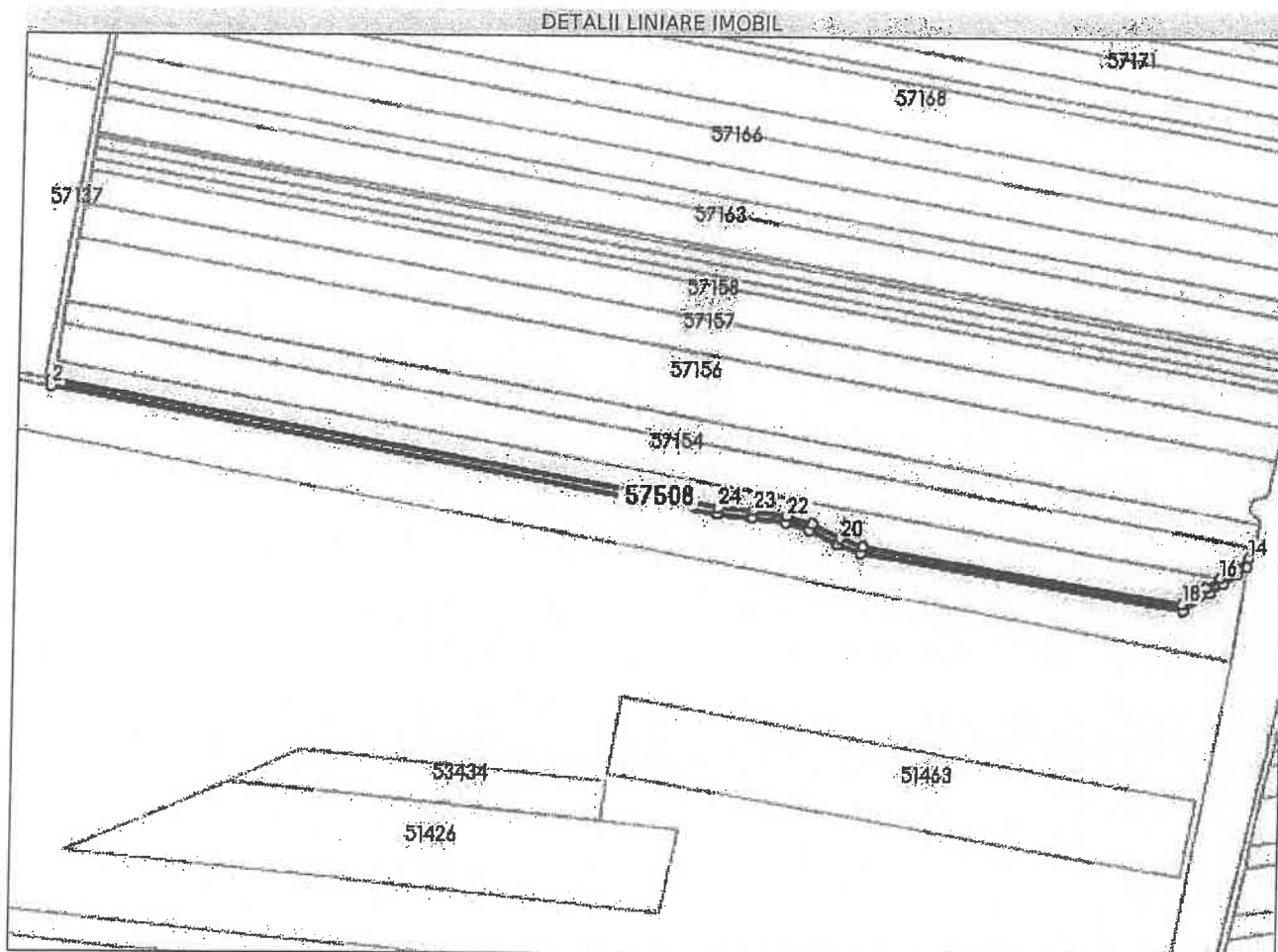

Date referitoare la teren

Nr Crt	Categorie folosință	Intra vilan	Suprafața (mp)	Tarla	Parcelă	Nr. topo	Observații / Referințe
1	drum	NU	2.936	-	De	-	

Lungime Segmente

1) Valorile lungimilor segmentelor sunt obținute din proiecție în plan.

Punct început	X / Y	Punct sfârșit	X / Y	Lungime segment (m)	Punct început	X / Y	Punct sfârșit	X / Y	Lungime segment (m)
1	443.519,676 293.453,123	2	443.519,045 293.449,172	4,001	2	443.519,045 293.449,172	3	443.914,888 293.375,583	402,625
3	443.914,888 293.375,583	4	443.935,699 293.373,485	20,916	4	443.935,699 293.373,485	5	443.955,54 293.370,436	20,074
5	443.955,54 293.370,436	6	443.970,008 293.366,258	15,059	6	443.970,008 293.366,258	7	443.986,523 293.357,823	18,544
7	443.986,523 293.357,823	8	444.000,619 293.352,728	14,989	8	444.000,619 293.352,728	9	444.193,184 293.319,385	195,43

Punct început	X/Y	Punct sfârșit	X/Y	Lungime segment (** (m)
9	444.193,184 293.319,385	10	444.208,511 293.329,86	18.565
11	444.216,907 293.335,598	12	444.225,215 293.341,276	10.063
13	444.231,258 293.345,406	14	444.232,19 293.350,888	5.561
15	444.222,958 293.344,578	16	444.214,65 293.338,9	10.063
17	444.206,254 293.333,162	18	444.192,267 293.323,603	16.941
19	444.001,648 293.356,609	20	443.988,119 293.361,499	14.386
21	443.971,486 293.369,994	22	443.956,402 293.374,351	15.701
23	443.936,204 293.377,454	24	443.915,455 293.379,547	20.854

Punct început	X/Y	Punct sfârșit	X/Y	Lungime segment (** (m)
10	444.208,511 293.329,86	11	444.216,907 293.335,598	10.169
12	444.225,215 293.341,276	13	444.231,258 293.345,406	7.319
14	444.232,19 293.350,888	15	444.222,958 293.344,578	11.182
16	444.214,65 293.338,9	17	444.206,254 293.333,162	10.169
18	444.192,267 293.323,603	19	444.001,648 293.356,609	193.455
20	443.988,119 293.361,499	21	443.971,486 293.369,994	18.677
22	443.956,402 293.374,351	23	443.936,204 293.377,454	20.435
24	443.915,455 293.379,547	1	443.519,676 293.453,123	402.56

** Lungimile segmentelor sunt determinate în planul de proiecție Stereo 70 și sunt rotunjite la 1 milimetru.
 *** Distanța dintre puncte este formată din segmente cumulate ce sunt mai mici decât valoarea 1 milimetru.

Extrasul de carte funciară generat prin sistemul informatic integrat al ANCPİ conține informațiile din cartea funciară active la data generării. Acesta este valabil în condițiile prevăzute de art. 7 din Legea nr. 455/2001, coroborat cu art. 3 din O.U.G. nr. 41/2016, exclusiv în mediul electronic, pentru activități și procese administrative prevăzute de legislația în vigoare. Valabilitatea poate fi extinsă și în forma fizică a documentului, fără semnătură olografă, cu acceptul expres sau procedural al instituției publice ori entității care a solicitat prezentarea acestui extras.
 Verificarea corectitudinii și realității informațiilor conținute de document se poate face la adresa www.ancpl.ro/verificare, folosind codul de verificare online disponibil în anet. Codul de verificare este valabil 30 de zile calendaristice de la momentul generării documentului.

Data și ora generării,
 29/09/2022, 10:13

REFERAT DE APROBARE

La proiectul de hotărâre referitor la acordul privind utilizarea domeniului public al municipiului Caracal necesar realizării obiectivului de investiții ”Alimentare cu energie electrică SPP 33 aparținând utilizatorului O.U.A.I. HIDRO Cezieni situat în municipiul Caracal, jud Olt” beneficiar Distribuție Oltenia SA

Prin adresa nr. 60424/13.10.2022 Distribuție Energie Oltenia S.A. a solicitat exprimarea acordului privind utilizarea domeniului public al municipiului Caracal, pentru realizarea obiectivului de investiții „Alimentare cu energie electrică SPP 33 aparținând utilizatorului O.U.A.I. HIDRO Cezieni, situat în municipiul Caracal, jud. Olt”.

Investiția se va realiza parțial pe teren proprietate publică a U.A.T. Municipiul Caracal, situat în extravilanul localității, în suprafață totală de 579,8 mp din care 4,8 mp reprezentând fundația stâlpilor noi plantați și 575 mp ocupată temporar până la realizarea lucrărilor de săpătură necesară montării cablului subteran.

Față de cele prezentate, în conformitate cu prevederile legale, propun spre aprobare proiectul de hotărâre referitor la acordul privind utilizarea domeniului public al municipiului Caracal necesar realizării obiectivului de investiții ”Alimentare cu energie electrică SPP 33 aparținând utilizatorului O.U.A.I. HIDRO Cezieni situat în municipiul Caracal, jud Olt” beneficiar Distribuție Oltenia SA.

PRIMAR,

ION DOLDUREA



Raport de specialitate

La proiectul de hotărâre referitor la acordul privind utilizarea domeniului public al municipiului Caracal necesar realizării obiectivului de investiții ”Alimentare cu energie electrică SPP 33 aparținând utilizatorului O.U.A.I. HIDRO Cezieni situat în municipiul Caracal, jud Olt” beneficiar Distribuție Oltenia SA

Prin adresa nr. 60424/12.09.2022 Distribuție Energie Oltenia S.A. a solicitat exprimarea acordului privind utilizarea domeniului public al municipiului Caracal, pentru realizarea obiectivului de investiții „Alimentare cu energie electrică SPP 33 aparținând utilizatorului O.U.A.I. HIDRO Cezieni, situat în municipiul Caracal, jud. Olt”.

Investiția se va realiza parțial pe teren proprietate publică a U.A.T. Municipiul Caracal, situat în extravilanul localității, în suprafață totală de 579,8 mp din care 4,8 mp reprezentând fundația stâlpilor noi plantați și 575 mp ocupată temporar până la realizarea lucrărilor de săpătură necesară montării cablului subteran.

Terenurile pe care se realizează investiția sunt înscrise în Cărțile funciare nr. 57500, nr. 57501, nr. 57502, nr. 57506, nr. 57508, și nr. 57509.

Costurile aferente investiției vor fi suportate de către Distribuție Energie Oltenia S.A., cu sediul în Craiova, str. Calea Severinului, nr. 97, parter, etajele 2, 3, 4, județul Dolj.

Conform prevederilor Ordonanței de Urgență a Guvernului nr. 57/2019, privind Codul administrativ, cu modificările și completările ulterioare:

- art. 129 alin. 1 și alin. 2 lit. c ”(1) *Consiliul local are inițiativa și hotărâște, în condițiile legii, în toate problemele de interes local, cu excepția celor care sunt date prin lege în competența altor autorități ale administrației publice locale sau centrale;*

“ (2) *Consiliul local exercită următoarele categorii de atribuții:*

c) atribuții privind administrarea domeniului public și privat al comunei, orașului sau municipiului;”

- art. 139 alin. 3 lit. g “ *Se adoptă cu majoritatea absolută prevăzută la art. 5 lit. cc) a consilierilor locali în funcție următoarele hotărâri ale Consiliului local:*

g) hotărârile privind administrarea patrimoniului “.

Potrivit prevederilor Legii energiei electrice și a gazelor naturale nr. 123/2012, cu modificările și completările ulterioare:

- art. 12 alin. 1, 3, 4 ”(1) *Lucrarile de realizare și rețehnologizare ale capacităților energetice pentru care se acordă autorizații, precum și activitățile și serviciile pentru care se acordă licențe, după caz, sunt de interes public, cu excepția celor care sunt destinate exclusiv satisfacerii consumului propriu al titularului autorizației sau licenței.*

(3) *Drepturile de uz și de servitute au ca obiect utilitatea publică, au caracter legal, iar conținutul acestora este prevăzut la art. 14 și se exercită fără înscriere în Cartea funciara pe toată durata existenței capacității energetice sau, temporar, cu ocazia rețehnologizării unei capacități în funcțiune, reparației, reviziei, lucrărilor de intervenție în caz de avarie.*

(4) *Exercitarea drepturilor de uz și servitute asupra proprietăților statului și ale unităților administrativ-teritoriale afectate de capacitățile energetice se realizează cu titlu gratuit, pe toată durata existenței acestora.”*

și

- art. 14 alin. 2 ”*Pentru executarea lucrărilor necesare realizării, întreținerii, reparațiilor și exploatarea capacităților energetice, titularii autorizațiilor și licențelor au dreptul să folosească temporar terenurile proprietate publică, inclusiv terenurile care fac parte din fondul forestier național, prin derogare de la*

prevederile art. 42 alin. (1) lit. b) din Legea nr. 46/2008 - Codul silvic, republicata, cu modificarile si completarile ulterioare.”

Având în vedere cele expuse mai sus propunem analiza și adoptarea proiectului de hotărâre referitor la acordul privind utilizarea domeniului public al municipiului Caracal necesar realizării obiectivului de investiții ”Alimentare cu energie electrică SPP 33 aparținând utilizatorului O.U.A.I. HIDRO Cezieni situat în municipiul Caracal, jud Olt”, beneficiar Distribuție Oltenia SA.

Direcția Administrare Patrimoniu

Director executiv,

Tudor Ionuț Cătălin



Compartiment

Evidență Patrimoniu

Public și Privat

Voicu Valeria Mariana

