



MUNICIPIUL CARACAL

CONSILIUL LOCAL AL MUNICIPIULUI CARACAL

Str. Piata Victoriei Nr. 10, Caracal, 235200, jud. Olt, CIF 4395175

tel: 0249 511 384 | 0249 511 386 | fax: 0249 517 516

email: office@primariacaracal.ro

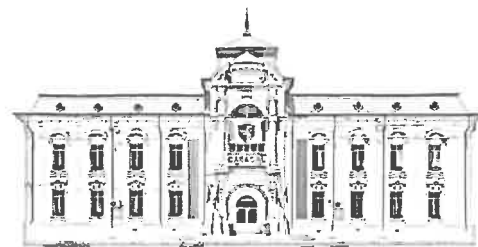

www.primariacaracal.ro

CERTIFICARE MRC ISO 9001 Certificat nr. 865C

HOTĂRÂREA NR. 34/24.02.2023

REFERITOR LA: completarea anexei la Hotărârea Consiliului local al municipiului Caracal nr. 149/31.10.2019, privind aprobarea inventarului domeniului privat al municipiului Caracal, județul Olt

AVÂND ÎN VEDERE:

- Referatul de aprobare nr. 9491/17.02.2023 al Primarului Municipiului Caracal;
 - Raportul de specialitate nr. 9495/17.02.2023 al Direcției Administrare Patrimoniu din cadrul Aparatului de Specialitate al Primarului municipiului Caracal;
 - Proces verbal de inventariere nr. 3157/17.01.2023;
 - Prevederile Hotărârii Consiliului local al municipiului Caracal nr. 149/31.10.2019 privind aprobarea inventarului domeniului privat al municipiului Caracal, județul Olt, cu modificările și completările ulterioare
 - Prevederile art. 557 alin. 2 și 4, art. 888 din Noul Cod Civil;
 - Prevederile art. 129 alin. 1 și alin. 2 lit. c, art. 139 alin. 1, art. 354 alin. 1 și alin 2 din Ordonanța de Urgență a Guvernului nr. 57/2019, privind Codul administrativ, cu modificările și completările ulterioare;
 - Avizul Comisiei pentru activități de amenajarea teritoriului, urbanism, agricultură, protecția mediului și turism a Consiliului local al municipiului Caracal;
- În temeiul** art. 196 alin. 1 lit. a și art. 197 alin. 1 din O.U.G. nr. 57/2019 privind Codul Administrativ, cu modificările și completările ulterioare

CONSILIUL LOCAL AL MUNICIPIULUI CARACAL

HOTĂRĂȘTE:

ART. 1. (1) Se aprobă completarea Anexei la Hotărârea Consiliului Local nr. 149/31.10.2019, privind aprobarea inventarului domeniului privat al municipiului Caracal, județul Olt, astfel:

- După poziția nr. 1349 se introduc 5 (cinci) poziții conform anexei nr. 1, parte integrantă din prezenta hotărâre:

- poziția nr. 1350 reprezentând imobil teren intravilan, în suprafață de 342,00 mp, situat în intravilanul municipiului Caracal, Intrarea Buzești, nr. 4, jud. Olt;

- poziția nr. 1351, reprezentând imobil teren intravilan, în suprafață de 365,00 mp, situat în intravilanul municipiului Caracal, Aleea Virgil Carianopol, nr. 8, jud. Olt;

- poziția nr. 1352, reprezentând imobil teren intravilan, în suprafață de 409,00 mp, situat în intravilanul municipiului Caracal, Aleea Dragoș Vodă, nr. 7, jud. Olt;

- poziția nr. 1353, reprezentând imobil teren intravilan, în suprafață de 12.277,00 mp, și construcți C1-sală de mese P construită în anul 1980 în suprafață desfașurată de 365,00 mp, C2 - bazin PSI în suprafață desfașurată de 65,00 mp, C3 – anexă P construită în anul 1978 în suprafață desfașurată de 51,00 mp, C4 - anexă P construită în anul 1978 în suprafață desfașurată de 27,00 mp, C5 – punct gaze naturale – an construcție 2005 în suprafață desfașurată de 42,00 mp, C6 – post trafo în suprafață desfașurată de 28,00 mp, C7- anexă beci – an construcție 1978 în suprafață desfașurată de 21,00 mp și C8 – punct access p cabină poartă an construcție 1980 în suprafață desfașurată de 19,00 mp situat în intravilanul municipiului Caracal, B-dul. Nicolae Titulescu, nr. 39, jud. Olt;

- poziția nr. 1354 reprezentând imobil teren intravilan, în suprafață de 28,00 mp, situat în intravilanul municipiului Caracal, str. Dragoș Vodă, nr. 9, jud. Olt;

(2) Elementele de identificare ale terenurilor sunt reprezentate grafic conform anexelor nr. 2 – nr. 6, părți integrante din prezenta hotărâre.

ART. 2. Prezenta hotărâre poate fi contestată la instanța de contencios administrativ competentă conform prevederilor Legii nr. 554/2004 privind contenciosul administrativ, cu modificările și completările ulterioare.

ART. 3. Prezenta hotărâre va fi comunicată Instituției Prefectului Olt, Primarului municipiului Caracal, direcțiilor din cadrul Aparatului de Specialitate al Primarului municipiului Caracal.

PREȘEDINTE DE ȘEDINȚĂ,
PAVEL CRISTIAN



CONTRASEMNEAZĂ
PENTRU LEGALITATE
SECRETAR GENERAL
AL MUNICIPIULUI CARACAL,
RĂDESCU VIOREL EMIL



Hotărârea a fost adoptată cu 19 voturi pentru

ANEXA nr. 1 la H.C.L. nr.

37/24.02.2023

COMPLETĂRI LA INVENTARUL BUNURILOR CARE ALCĂTUIESC DOMENIUL PRIVAT AL MUNICIPIULUI CARACAL, JUDEȚUL OLT

Nr. Crt.	Codul de clasificare	Denumirea bunului	Elementele de identificare	Anul dobândirii și/sau al dării în folosință	Valoarea de inventar (lei)	Situația juridică actuală
0	1	2	3	4	5	6
1350		Teren intravilan	Caracal, str. Intrarea Buzești, nr. 4, Teren intravilan, categorie folosință - curți construcții, Suprafață = 342.00 mp. Vecinătăți: E - Domeniul public; V - Domeniul public; S - Domeniul public; N -Intrarea Buzești.	2023		Proces Verbal - 3157/17.01.2023
1351		Teren intravilan	Caracal, Aleea Virgil Carianopol, nr. 8, Teren intravilan, categorie folosință - curți construcții, Suprafață = 365,00 mp. Vecinătăți: E - Aleea Virgil Carianopol; V - Domeniul public; S - Domeniul public; N - Proprietate particulară.	2023		Proces Verbal - 3157/17.01.2023
1352		Teren intravilan	Caracal, Aleea Dragoș Vodă, nr. 7, Teren intravilan, categorie folosință - curți construcții, Suprafață = 409,00 mp. Vecinătăți: E -Domeniul public ; V - Domeniul public; S - Domeniul public; N - Domeniul public.	2023		Proces Verbal - 3157/17.01.2023

1353	Teren intravilan	<p>Caracal, B-dul. Nicolae Titulescu, nr. 39, Teren intravilan, categorie folosință - curți construcții, Suprafață = 12.277.00 mp, și construcții C1-sală de mese P construită în anul 1980 în suprafață desfașurată de 365,00 mp, C2 - bazin PSI în suprafață desfașurată de 65,00 mp, C3 – anexă P construită în anul 1978 în suprafață desfașurată de 51,00 mp, C4 - anexă P construită în anul 1978 în suprafață desfașurată de 27,00 mp, C5 – punct gaze naturale – an construcție 2005 în suprafață desfașurată de 42,00 mp, C6 – post trafa în suprafață desfașurată de 28,00 mp, C7- anexă beci – an construcție 1978 în suprafață desfașurată de 21,00 mp și C8 – punct access 9 cabină poartă an construcție 1980 în suprafață desfașurată de 19,00 mp.</p> <p>Vecinătăți: E - Strada Bistriței; V - Proprietari Particulari; S - B-dul Nicolae Titulescu; N - proprietari particulari .</p>	2023		<p>Proces Verbal - 3157/17.01.2023</p>
1354	Teren intravilan	<p>Caracal, Str. Dragoș Vodă, nr. 9, Teren intravilan, Suprafață = 28,00 mp. Vecinătăți: E - Proprietate particulară; V - Domeniul public; S - Domeniul public; N - Domeniul public.</p>	2023		<p>Proces Verbal - 3157/17.01.2023</p>

PLAN DE AMPLASAMENT SI DELIMITARE A IMOBILULUI LA H.C.L. NR. 34/24.02.2023

SCARA 1:500
INTRAVILAN

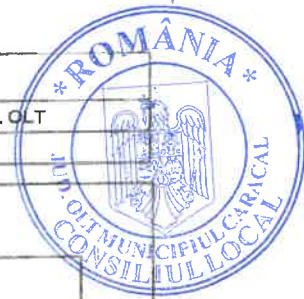

Nr. cadastral	Suprafata masurata a imobilului (mp.)	Adresa imobilului	
	342	Mun. CARACAL, INTRAREA BUZESTI nr.4, Jud. OLT	
Cartea Funciara nr.:	UAT	CARACAL	

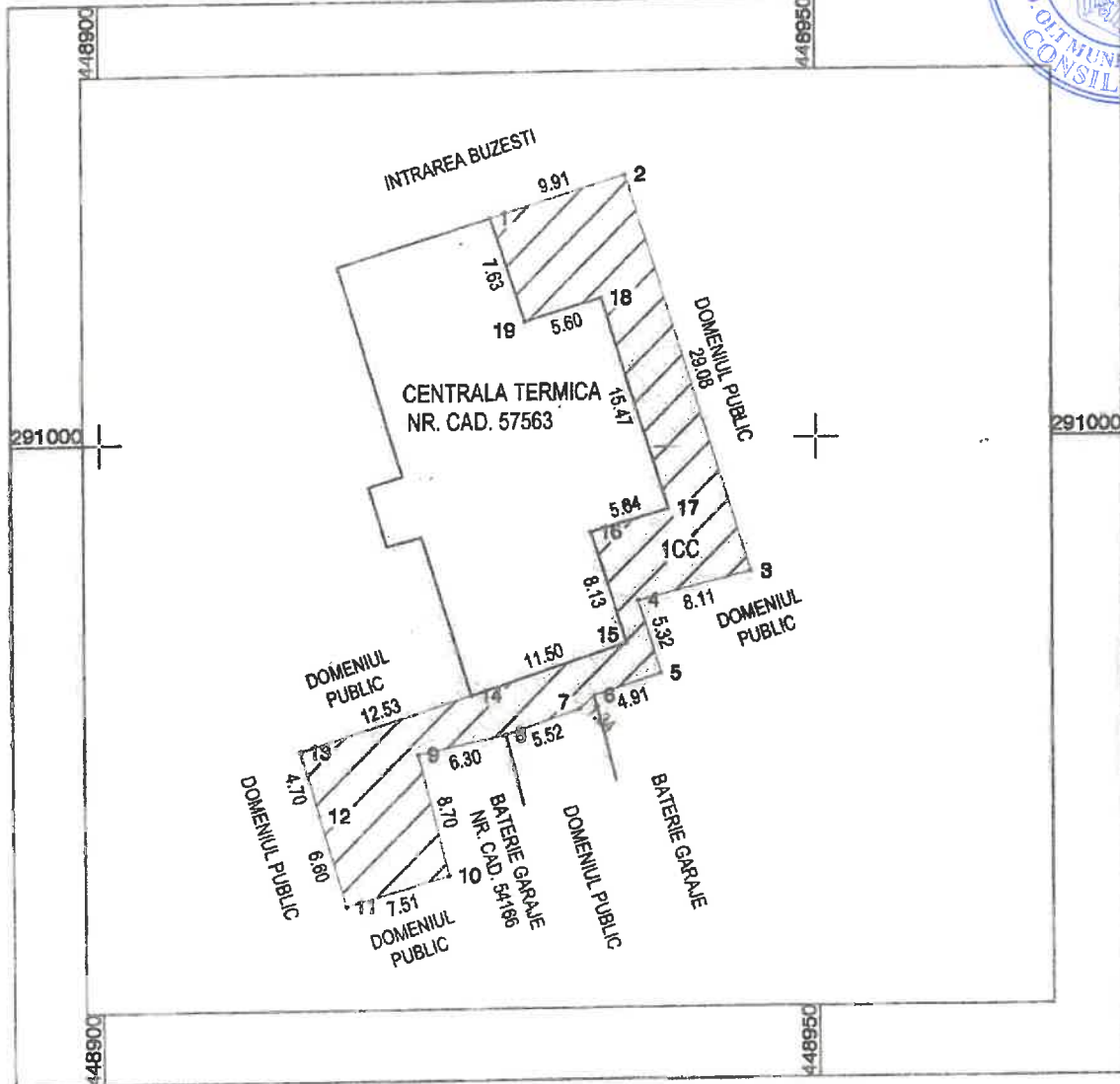

A. DATE REFERITOARE LA TEREN				
Nr. parcela	Categoria de folosinta	Suprafata (mp)	Valoarea de Impozitare (lei)	Mentiuni
1	CC	342	-	neimpregniat
Total		342	-	-
B. DATE REFERITOARE LA CONSTRUCTII				
Cod constr.	Destinatia	Suprafata constr. la sol (mp)	Mentiuni	
-	-	-	-	
Total		-	-	
Suprafata totala masurata a imobilului = 342mp.				
Suprafata din act = mp				
Executant: PFA Petrica Mihael Confirm executarea masuratorilor la teren, corectitudinea intocmirii documentatiei cadastrale si corespondenta acestela cu realitatea din teren Semnatura si stampila Data 10.01.2023			Inspector Confirm introducerea imobilului in baza de date integrata si atribuirea numarului cadastral Semnatura si parafa Data:..... Stampila BCPI	

ANEXA NR. 3
LA H.C.L. NR. 34/24.02.2023

PLAN DE AMPLASAMENT SI DELIMITARE A IMOBILULUI
SCARA 1:500
INTRAVILAN



Nr. cadastral	Suprafata masurata a imobilului (mp.)	Adresa imobilului	
	365	Mun. CARACAL, ALEEA VIRGIL CARIANOPOL, nr.8, Jud. OLT	
Cartea Funciara nr.:		UAT	CARACAL

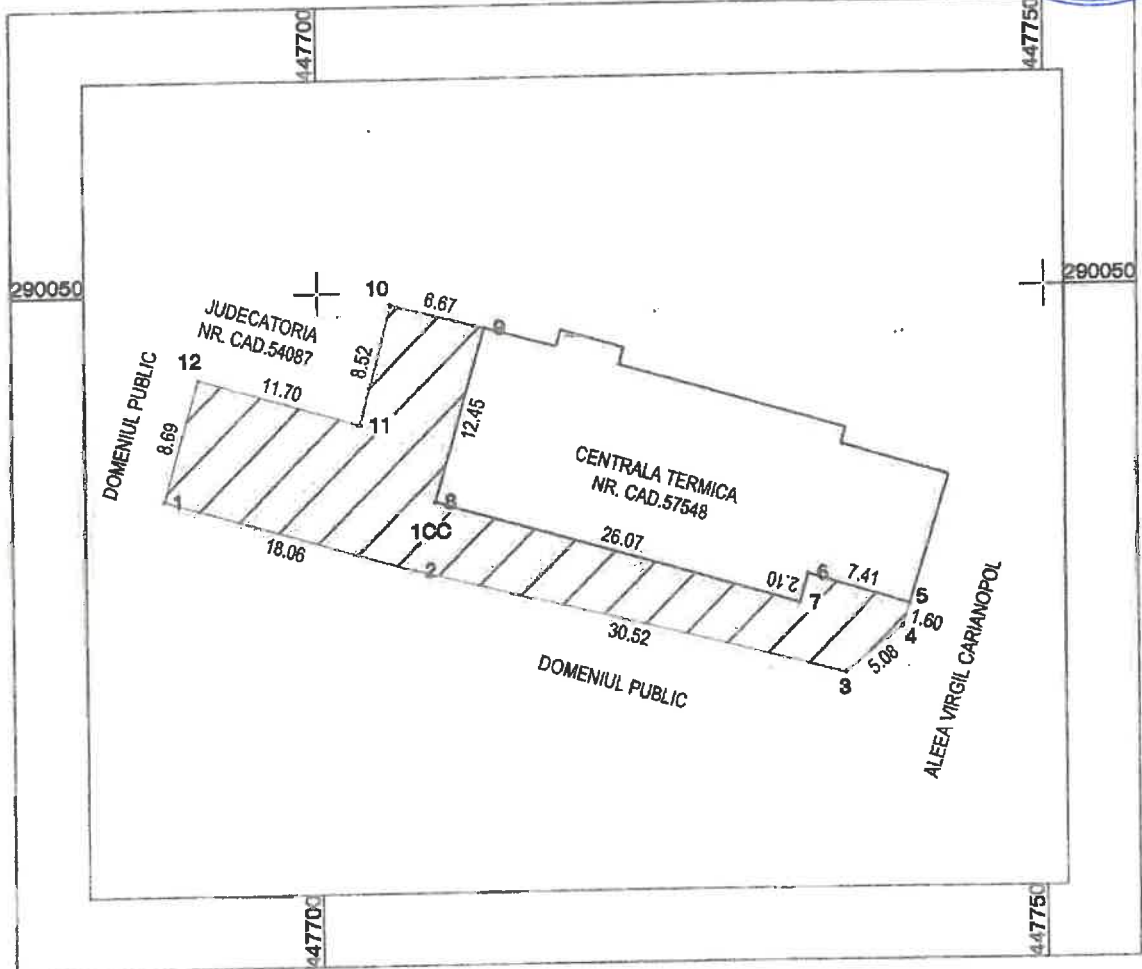

A. DATE REFERITOARE LA TEREN				
Nr. parcela	Categoria de folosinta	Suprafata (mp)	Valoarea de impozitare (lei)	Mentiuni
1	CC	365	-	neimpregmuit- parcare
Total		365	-	-
B. DATE REFERITOARE LA CONSTRUCTII				
Cod constr.	Destinatia	Suprafata constr. la sol (mp)	Mentiuni	
-	-	-	-	
Total		-	-	
Suprafata totala masurata a imobilului = 365 mp.				
Suprafata din act = mp				
Executant: PFA Petrica Mihai			Inspector	
Confirm executarea masuratorilor la teren, corectitudinea intocmirii documentatiei cadastrale si corespondenta acesteia cu realitatea din teren			Confirm introducerea imobilului in baza de date Integrata si atribuirea numarului cadastral	
Semnatura si stampila			Semnatura si parafa	
Data 10.02.2023			Data:.....	
			Stampila BCPI	

PLAN DE AMPLASAMENT SI DELIMITARE A IMOBILULUI
SCARA 1:500
INTRAVILAN

ANEXA NR. 4
LA H.C.L. NR. 34/27.02.2013

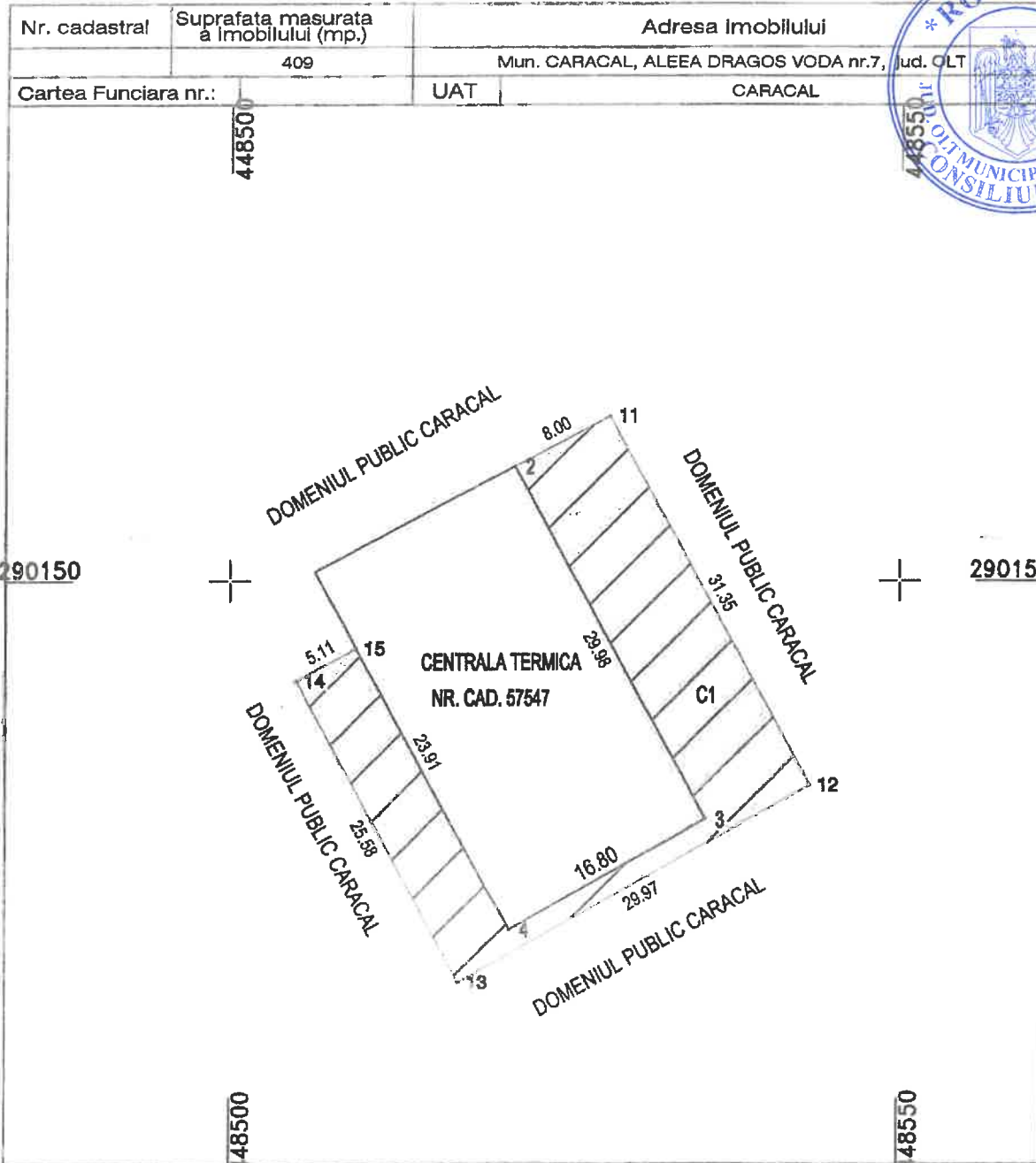

A. DATE REFERITOARE LA TEREN

Nr. parcela	Categoria de folosinta	Suprafata (mp)	Valoarea de impozitare (lei)	Mentiuni
1	CC	409	-	neimpregmult
Total		409	-	-

B. DATE REFERITOARE LA CONSTRUCTII

Cod constr.	Destinatia	Suprafata constr. la sol (mp)	Mentiuni
-	-	-	-
Total		-	-

Suprafata totala masurata a imobilului = 409 mp.

Suprafata din act = mp

<p>Executant: PFA Petrica Mihai</p> <p>Confirm executarea masuratorilor la teren, corectitudinea intocmirii documentatiei cadastrale si corespondenta acestora cu realitatea din teren</p> <p>Semnatura si stampila</p> <p style="text-align: center;">Data 04.12.2019</p>	<p>Inspector</p> <p>Confirm introducerea imobilului in baza de date integrata si atribuirea numarului cadastral</p> <p>Semnatura si parafa</p> <p>Data:.....</p> <p style="text-align: center;">Stampila BCPI</p>
--	---

PLAN DE AMPLASAMENT SI DELIMITARE A IMOBILULUI

INTRAVILAN

SCARA 1:1000

ANEXA NR. 5
CA H.C.L. NR. 34/24.02.2023

Nr cadastral	Suprafata masurata	Adresa imobilului	
	12277	Loc. CARACAL, Bld. NICOLAE TITULESCU, nr. 39, jud. OLT	
Cartea funciara nr.		U.A.T	CARACAL

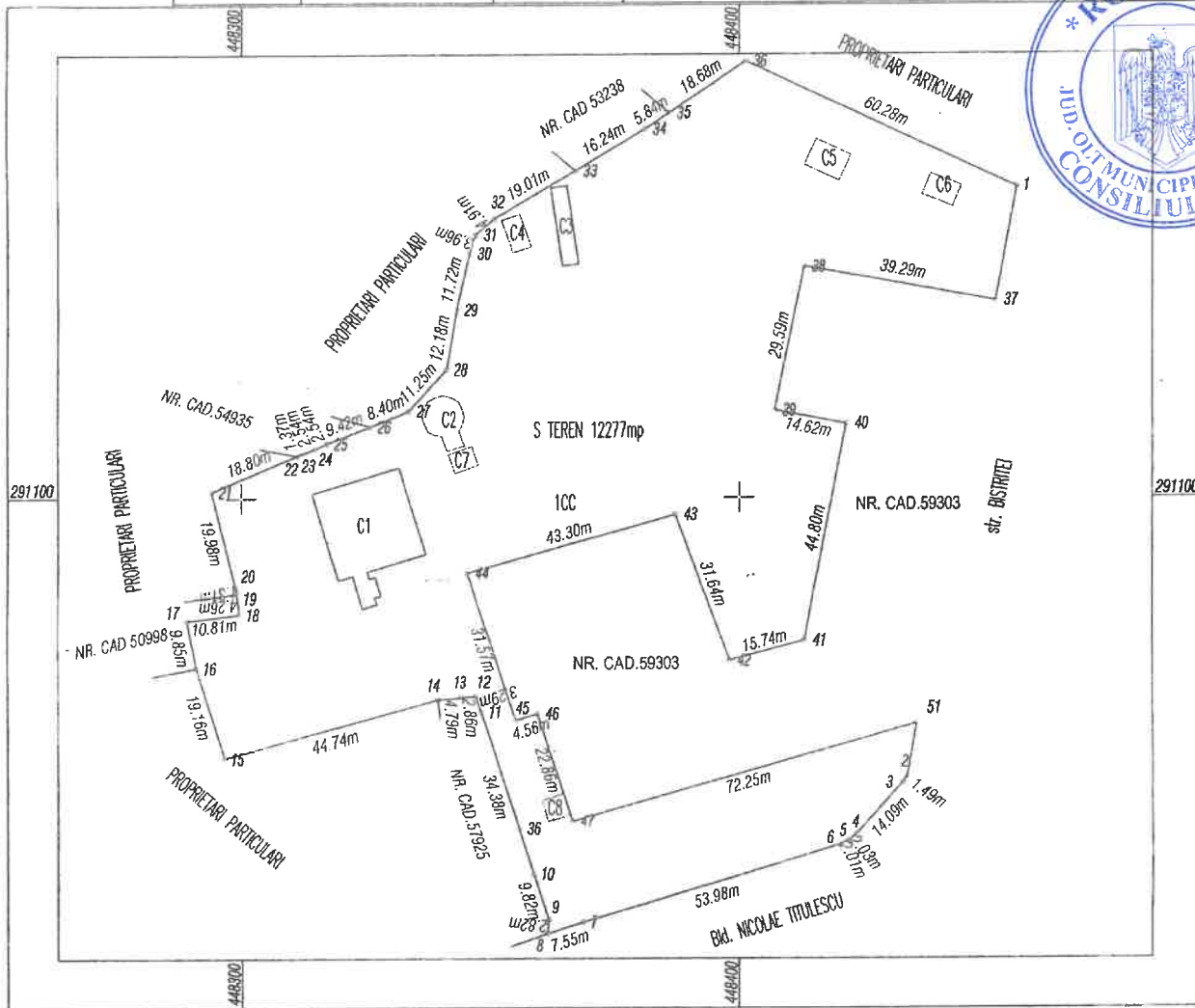
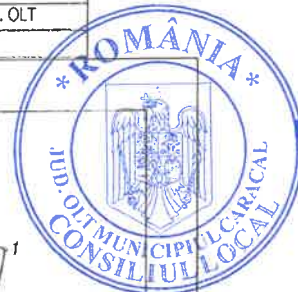

A. Date referitoare la teren				
Nr parcela	Categoria de folosinta	Suprafata (mp)	Valoare de impozitare (lei)	Mentii
1	CC	12277		Imprejmuire gard beton si plasa sarma
-	-	-		Imprejmuire gard beton si plasa sarma
Total		12277		
B. Date referitoare la constructii				
Cod constr.	Destinatia	Suprafata constr. la sol (mp)		Mentii
C1	CAS	365		Sala mese P - an construire 1980, s. desf. = 365 mp.
C2	CA	65		Bazin PSI s. desf. = 65 mp.
C3	CA	51		Anexa P - an construire = 1978, s. desf. = 51 mp.
C4	CA	27		Anexa P - an construire = 1978, s. desf. = 27 mp.
C5	CIE	42		Punct gaze naturale - an construire 2005, s. desf. = 42 mp.
C6	CIE	28		Post trafo - s. desf. = 28 mp.
C7	CA	21		Anexa (beci), - an construire 1978, s. desf. = 21 mp.
C8	CA	19		Punct acces 9(cabina poarta) - an construire 1980, s. desf. = 19 mp.
Total		618		
Suprafata totala masurata a imobilului = 12277mp				
Suprafata din act = mp				
Executant: PFA Petrica Mihai Confirm executarea masuratorilor la teren, corectitudinea intocmirii documentatiei cadastrale si corespondenta acestora cu realitatea din teren Semnatura si stampila			Inspector Confirm introducerea imobilului in baza de date integrata si atribuirea numarului cadastral Semnatura si parafa Data: Stampila BCPI	

PLAN DE AMPLASAMENT SI DELIMITARE A IMOBILULUI

Scara 1:1000

ANEXA NR 6
LA HCL NR 34/24.02.2013



Nr. cadastral	Suprafata masurata	Adresa imobilului
	28 mp	LA VEST DE MAGAZINUL PROPRIETATE STRADA DRAGOS VODA NR 9
Cartea Funciara nr.		UAT

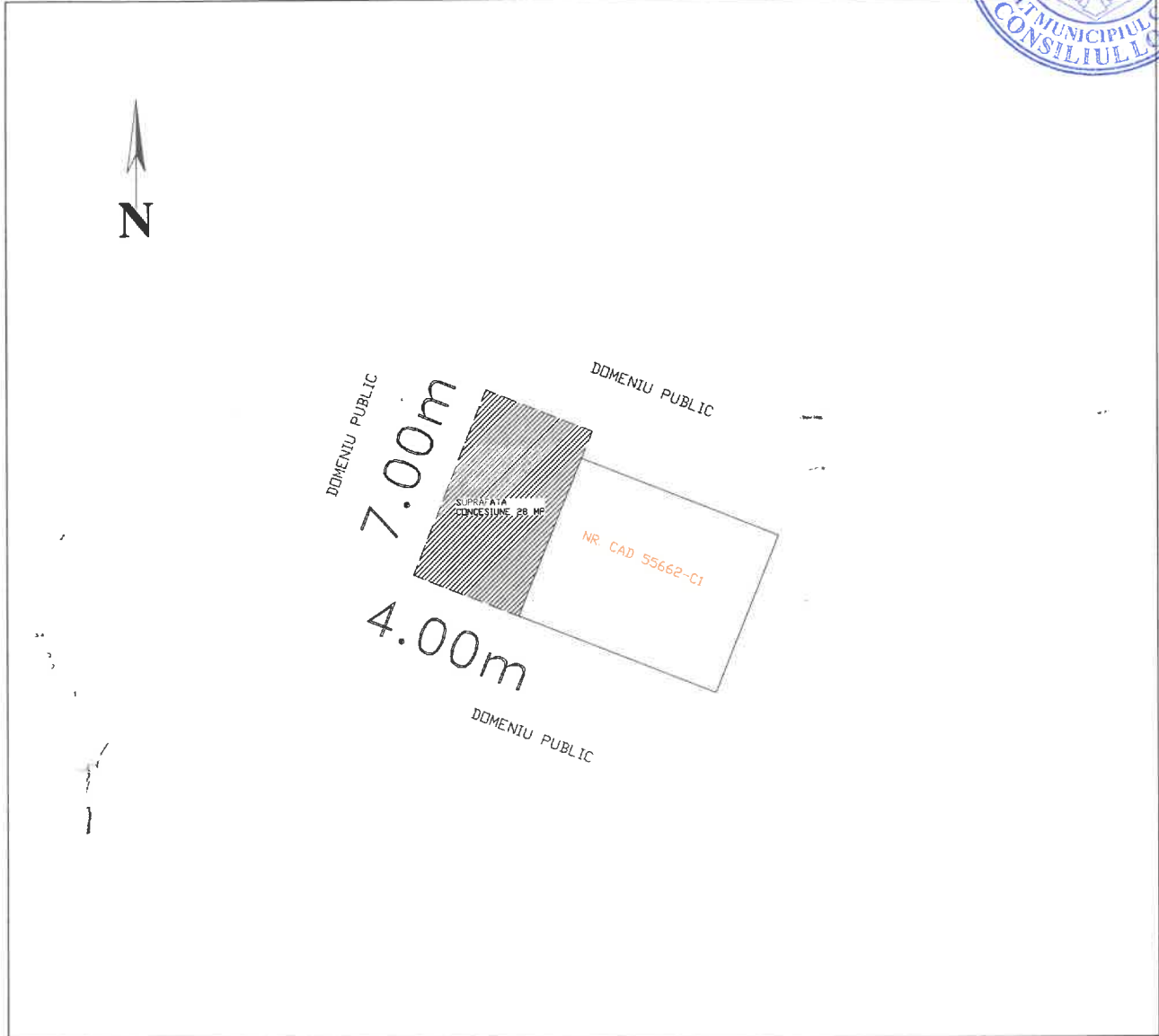

A. Date referitoare la teren

Nr. parcela	Categoria de folosinta	Suprafata [mp]	Valoarea de impozitare [lei]	Mentii
				Terenul este împrejmuit cu
Total				

B. Date referitoare la constructii

Cod constr.	Suprafata construita la sol [mp]	Valoarea de impozitare [lei]	Mentii
			Suprafata constr. desfasurata =
			Suprafata constr. desfasurata =
			Suprafata constr. desfasurata =
			Suprafata constr. desfasurata =
Total			

INVENTAR DE COORDONATE
"Sistem de Proiectie Stereografica 1970"

Deschideti CartCad.dwg editati acest atribut si scrieti la

Suprafata masurata = mp
Suprafata din act = mp

Executant:

Receptionat:

Se confirma suprafata din masuratori si introducerea imobilului in baza de date

Data: