

- RETELE EXISTENTE**
- GOSPODARIA APELOR
 - STATIE DE POMPARE
 - RETEAUA DE ALIMENTARE CU APA
 - RETEAUA DE EVACUARE A APELOR UZATE
 - STATIE DE EPURARE

- RETELE PROPUSE**
- RETEAUA DE ALIMENTARE CU APA
 - RETEAUA DE EVACUARE A APELOR UZATE

EXTRAS PUG. ALIMENTARE CU APA SI CANALIZARE

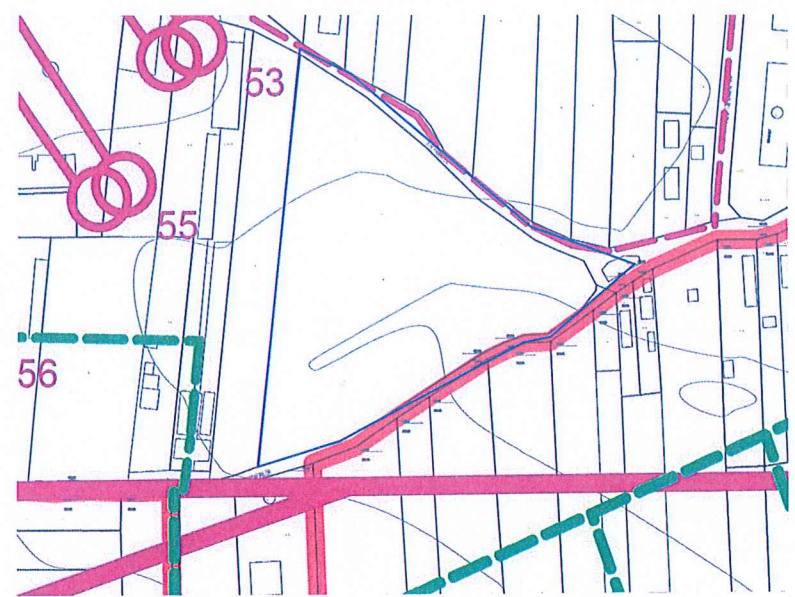

- RETELE EXISTENTE**
- RETEA DE ENERGIE ELECTRICA
 - RETEA DE CABLU ELECTRIC
 - RETEA DE TELEFONIE
 - POST TRAFU

- RETELE PROPUSE**
- RETEA DE CABLU ELECTRIC
 - RETEA DE TELEFONIE

EXTRAS PUG. RETEA ENERGIE ELECTRICA

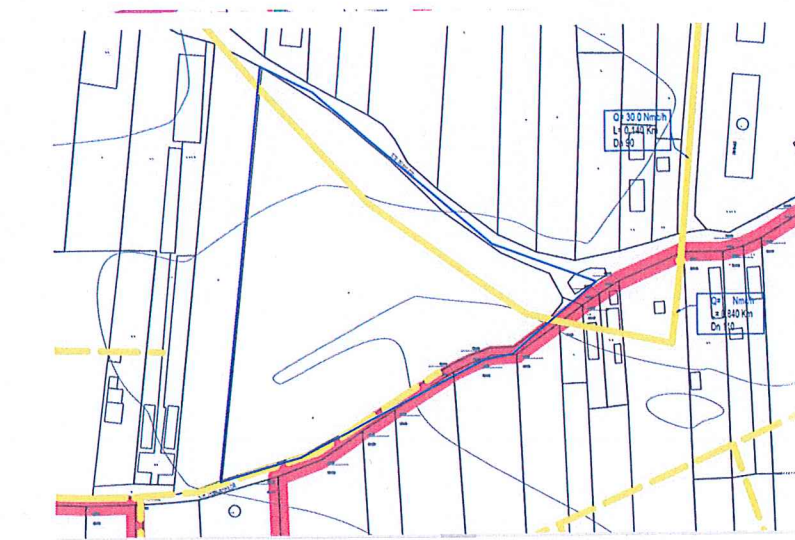

- RETELE EXISTENTE**
- CONDUCTA GAZ [INEL] - REDUSA PRESIUNE
 - CONDUCTA GAZ - REDUSA PRESIUNE
 - CONDUCTA GAZ - MEDIE PRESIUNE
 - STATIE RETEA GAZE DE MEDIE PRESIUNE
 - STATIE RETEA GAZE DE MEDIE PRESIUNE
 - STATIE RETEA GAZE DE MEDIE PRESIUNE

- RETELE PROPUSE**
- CONDUCTA GAZ - REDUSA PRESIUNE
 - ZONA DE STUDIU PUZ
 - TEREN CARE A GENERAT PUZ
 - SPATIU PROPUZ PENTRU A FI DONAT PENTRU MARIEREA PROFILULUI STRADAL - SPATIU PIETONAL
 - EDIFICABIL PROPUZ - ZONA IS 6 - 1 - FUNCTIUNE DOTARI SOCIALE
 - CONSTRUCTII EXISTENTE

EXTRAS PUG. RETEA GAZE NATURALE

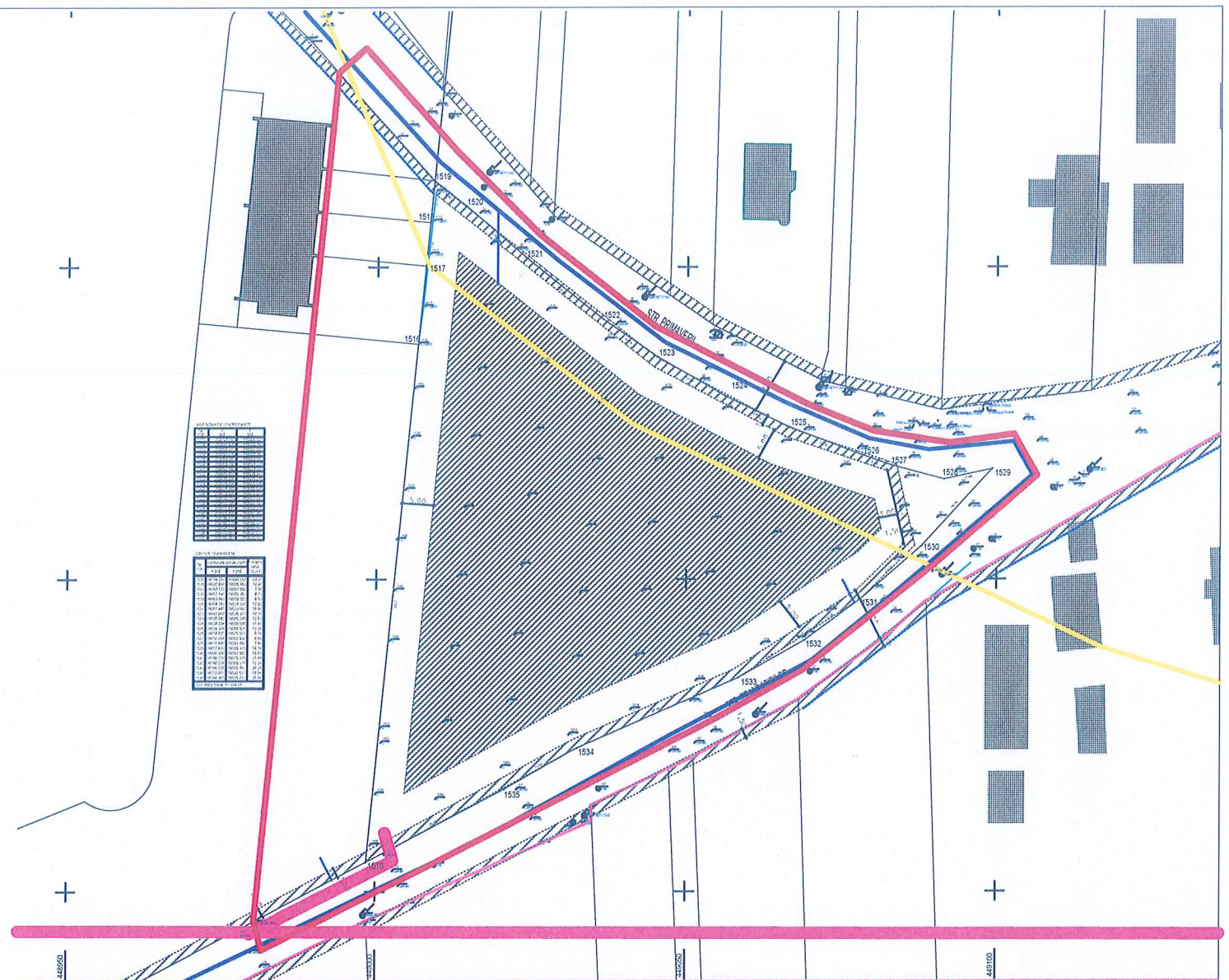

Alimentarea cu energie electrica se va face prin racordarea la rețeaua publica existenta in imediata vecinatate a terenului ce face obiectul P.U.Z., rețeaua cea mai accesibila pentru racordare este cea pe latura sudica de pe Str. Trandafirilor.

Rețeaua de evacuare a apelor uzate se va face prin racordarea/ extinderea de rețea si racordarea la rețeaua publica existenta in imediata vecinatate a terenului ce face obiectul P.U.Z. sau se vor prezenta solutii alternative in cadrul etapei de obtinere a autorizatiei de construire - prin bazine vidanjabile sau fose septice.

Alimentarea cu apa se va face prin racordarea la rețeaua publica existenta in imediata vecinatate a terenului ce face obiectul P.U.Z., rețeaua existenta inconjoara terenul.

Alimentarea cu gaze se va face prin racordarea la rețeaua publica existenta care se afla pe terenul care face obiectul P.U.Z. DACA VA FI CAZUL, pozitia conductei si regimul de protectie se va stabili la obtinerea avizului Distrigaz Sud Rețele.

<p>S.C. ARHI STIL CONCEPT S.R.L. J 28 / 67 / 2011 C.U.I. 28013302 str. G-ral Aurel Aldea, nr. 25 e-mail: arhistilconcept@yahoo.com Mun. SLATINA, jud. OLT</p>			Beneficiar: UNITATEA ADMINISTRATIV TERITORIALA MUNICIPIUL CARACAL MUN. CARACAL, STR. PIATA VICTORIEI, NR.10, JUD. OLT	Proiect nr.: 124/2024	
Specificatie SEF PROIECT PROIECTAT DESENAT	Nume ARH. IONESCU AUREL ARH. STAG. TATIANA ANDREI ARH. STAG. TATIANA ANDREI	Semnatura 	Scara: 1:1000 1:2000 Data: 2024	Titlu proiect PLAN URBANISTIC ZONAL SI REGULAMENT LOCAL DE URBANISM AFERENT PENTRU OBIECTIV DE INVESTITIE "INFINTARE CENTRU DE ZI PENTRU PERSOANE VARSTNICE IN MUNICIPIUL CARACAL" MUN. CARACAL, STR. PRIMAVERII, NR.18, CF: 59448, JUD. OLT	Faza: PUZ
			Titlu plansa PROPUNERE ECHIPARE TEHNICO - EDILITARA	Plansa nr.: U.09	