

PLAN TOPOGRAFIC
SCARA 1:1000
EXTRAVILAN

Numele si prenumele proprietarului:	
ILIESCU IOAN FILIP, ILIESCU ANDRA CORINA, GRUIA MARIA CAMELIA	
Adresa imobilului	
Mun. CARACAL, str. SALCAMULUI, nr. 28-34, jud. OLT	
UAT	CARACAL

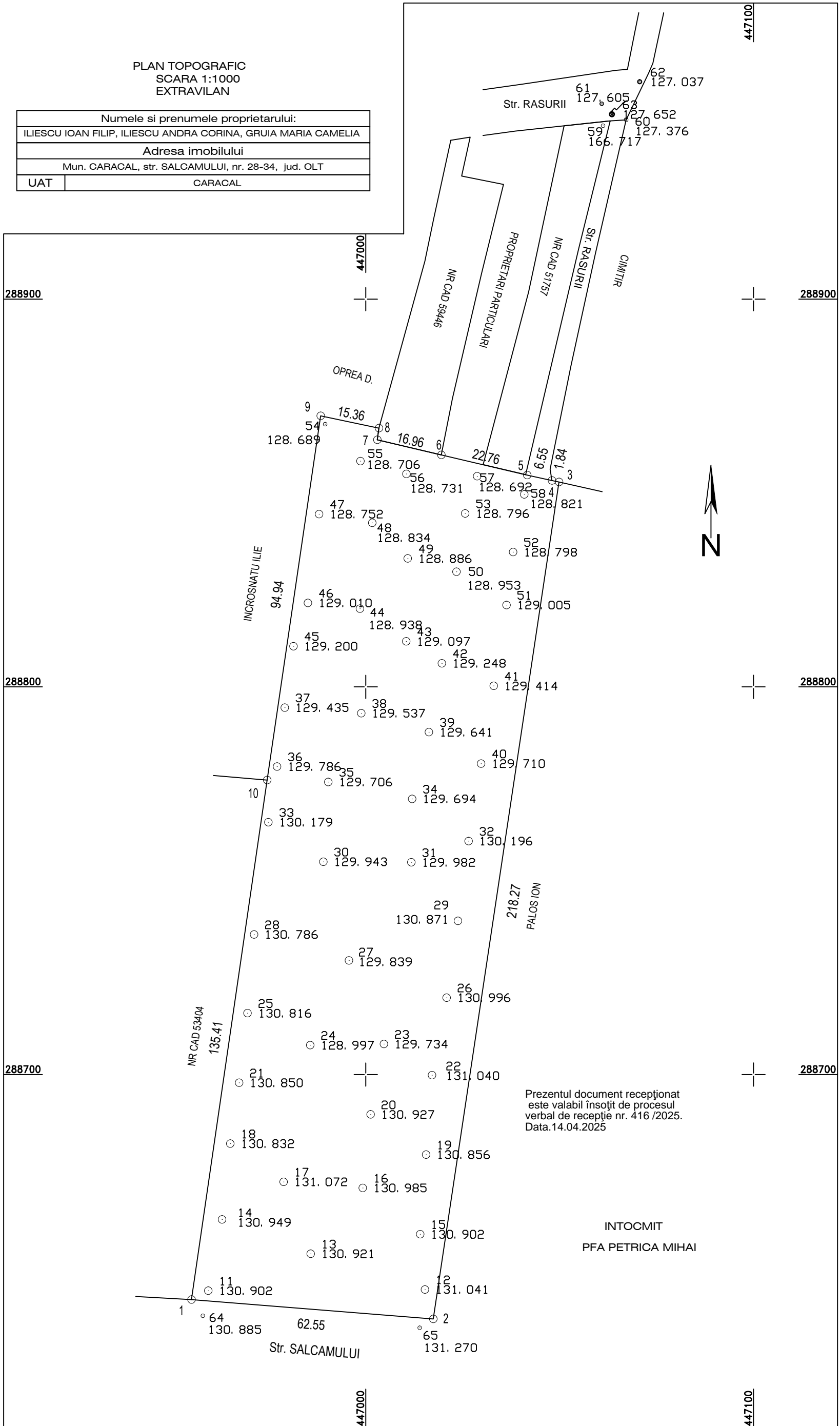

Prezentul document receptionat
este valabil însoțit de procesul
verbal de recepție nr. 416 /2025.
Data.14.04.2025

INTOCMIT
PFA PETRICA MIHAI