

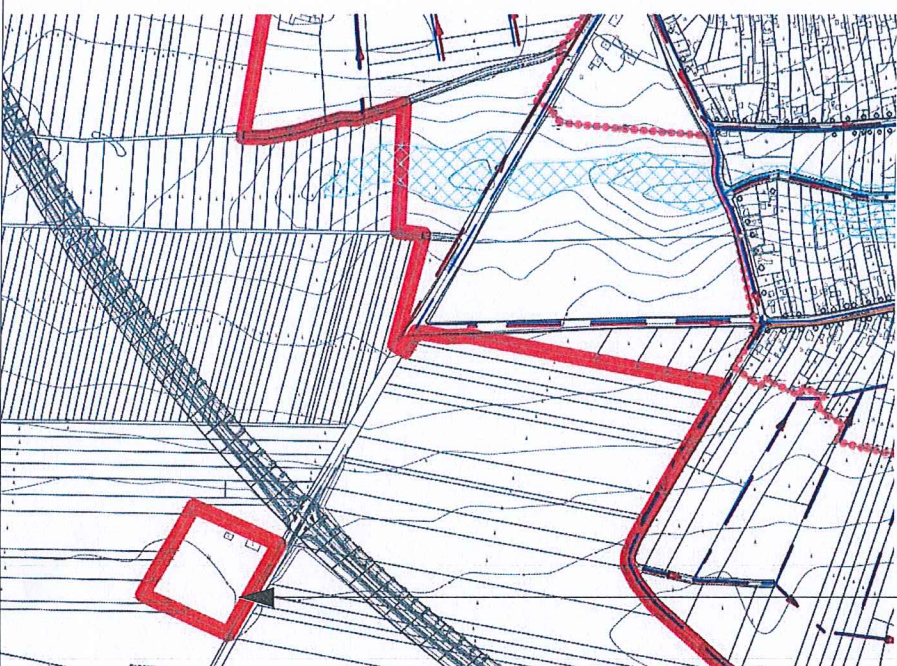

### RETELE EXISTENTE

- RETEA DE ENERGIE ELECTRICA
- RETEA DE CABLU ELECTRIC
- RETEA DE TELEFONIE
-  POST TRAFO

Teren care a generat PUZ

Extras PUG - PL 06 - ECHIPARE TEHNICO - EDILITARĂ. ALIMENTARE CU ENERGIE ELECTRICĂ



-  GOSPODARIA APELOR
-  STATIE DE POMPARE
- RETEAUA DE ALIMENTARE CU APA
- RETEAUA DE EVACUARE A APELOR UZATE
- STATIE DE EPURARE

Teren care a generat PUZ

PL 05 - ECHIPARE TEHNICO - EDILITARĂ. ALIMENTARE CU APĂ ȘI CANALIZARE

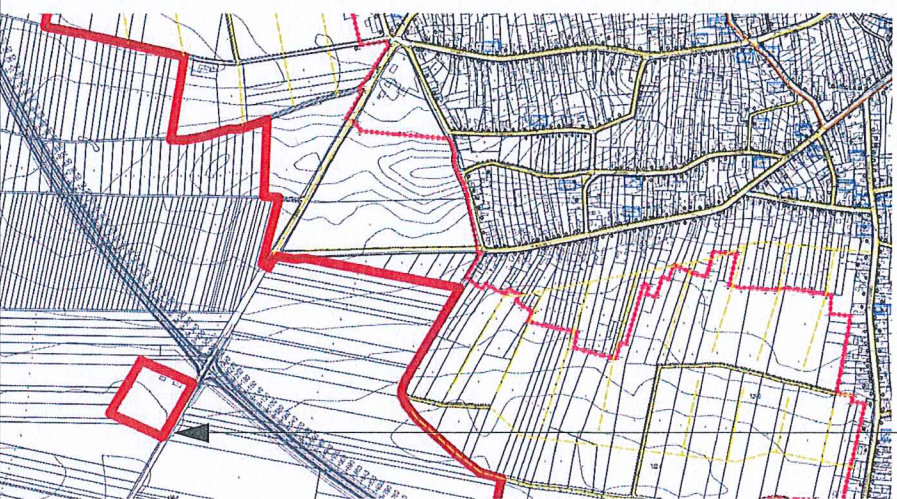

- CONDUCTA GAZ (INEL) - REDUSA PRESIUNE
- CONDUCTA GAZ - REDUSA PRESIUNE
- CONDUCTA GAZ - MEDIE PRESIUNE
-  STATIE REEA GAZE DE MEDIE PRESIUNE
-  STATIE REEA GAZE DE MEDIE PRESIUNE
-  STATIE REEA GAZE DE MEDIE PRESIUNE

Teren care a generat PUZ

Extras PUG - PL 07 - ECHIPARE TEHNICO - EDILITARĂ. ALIMENTARE CU GAZE

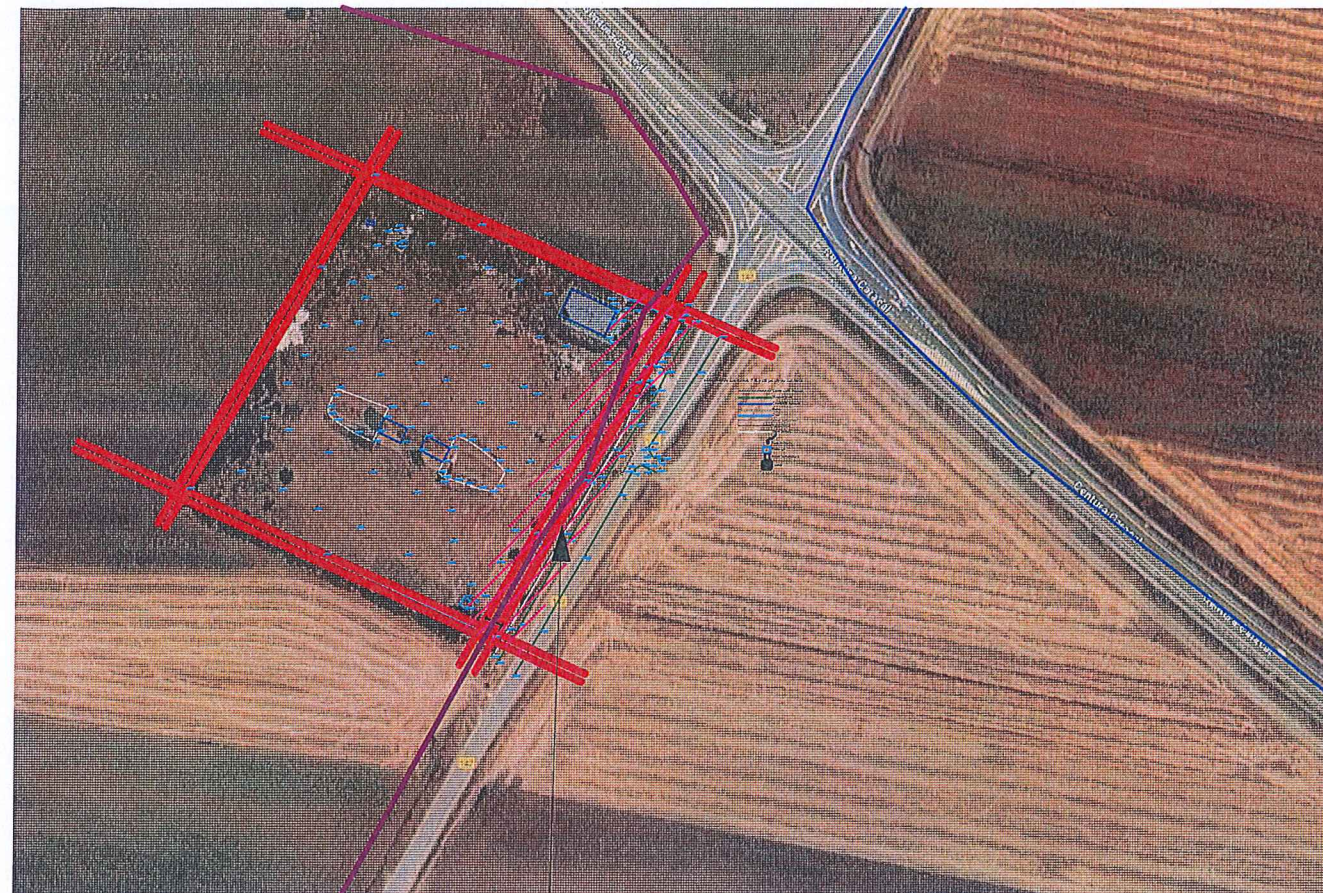

Teren care a generat PUZ

Retea de electricitate actuala fata de situatia din PUG. Pe teren au fost identificati stâlpi pentru linie de medie tensiune - 20KV, astfel se propune instituirea unei zone de protectie de 24m (12m stanga-dreapta)

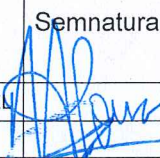

Pe amplasamentul propus pentru investiție **nu există**, în prezent, rețele publice de alimentare cu apă și canalizare, motiv pentru care, în vederea asigurării utilităților necesare funcționării obiectivului, se vor propune soluții tehnice alternative, adaptate specificului locației. Astfel, pentru alimentarea cu apă se va analiza posibilitatea realizării unui puț forat, iar pentru evacuarea apelor uzate menajere se vor lua în considerare variante precum fosă septică etanșă, bazin vidanjabil sau mini-stație de epurare. Aceste soluții vor fi detaliate în cadrul documentației tehnice pentru obținerea autorizației de construire (faza D.T.A.C.), cu respectarea strictă a legislației în vigoare privind protecția mediului, igiena și sănătatea publică. Totodată, vor fi respectate distanțele minime impuse între instalațiile propuse și construcțiile existente sau viitoare, în funcție de dimensiunea investiției, amplasarea în incintă și reglementările urbanistice prevăzute prin P.U.Z.

 <b>S.C. ARHI STIL CONCEPT S.R.L.</b> J 28 / 67 / 2011 C.U.I. 28013302 str. G-ral Aurel Aldea, nr. 25 e-mail: arhistilconcept@yahoo.com Mun. SLATINA, jud. OLT			Beneficiar:	Proiect nr.:
			<b>U.A.T. MUNICIPIUL CARACAL</b>	<b>43/2025</b>
			Mun. Caracal, str. Piata Victoriei, nr. 10, jud. Olt	
Specificatie	Nume	Semnatura	Scara:	Titlu proiect
SEF PROIECT	ARH. IONESCU AUREL			ELABORARE P.U.Z. SI R.L.U. AFERENT PENTRU
PROIECTAT	ING. FLORESCU M.		Data:	INVESTITIA "ADAPOST DE CAINI COMUNITARI IN
DESENAT	ING. FLORESCU M.		2025	MUNICIPIUL CARACAL"
				Mun. Caracal, jud. Olt, CF: 58852
				Titlu planșa
				<b>REGLEMENTARI - ECHIPARE EDILITARA</b>
				Planșa nr.:
				<b>3.</b>