

Relațiile zonei cu localitatea sunt favorabile, având în vedere integrarea eficientă a infrastructurii edilitare și facilitarea accesului rapid la serviciile publice esențiale. Zona beneficiază de o conectivitate bună cu rețelele de circulație iar în ce privește apa și canalizarea se vor propune soluții individuale. În zona există electricitate, asigurându-se astfel o zonă accesibilă și potrivită pentru funcțiunea propusă.

De asemenea, poziția terenului accesibilă oferă o apropiere potrivită față de instituțiile publice de interes general, cum ar fi școlile, spitalele și centrele administrative. Serviciile impuse de vecinătățile zonei sunt gestionate corespunzător, garantând o dezvoltare urbanistică echilibrată și respectarea normelor legale. Această cooperare în domeniul edilitar și accesibilitatea la instituțiile publice sunt factori determinanți pentru dezvoltarea sustenabilă a zonei și integritatea sa în cadrul localității.

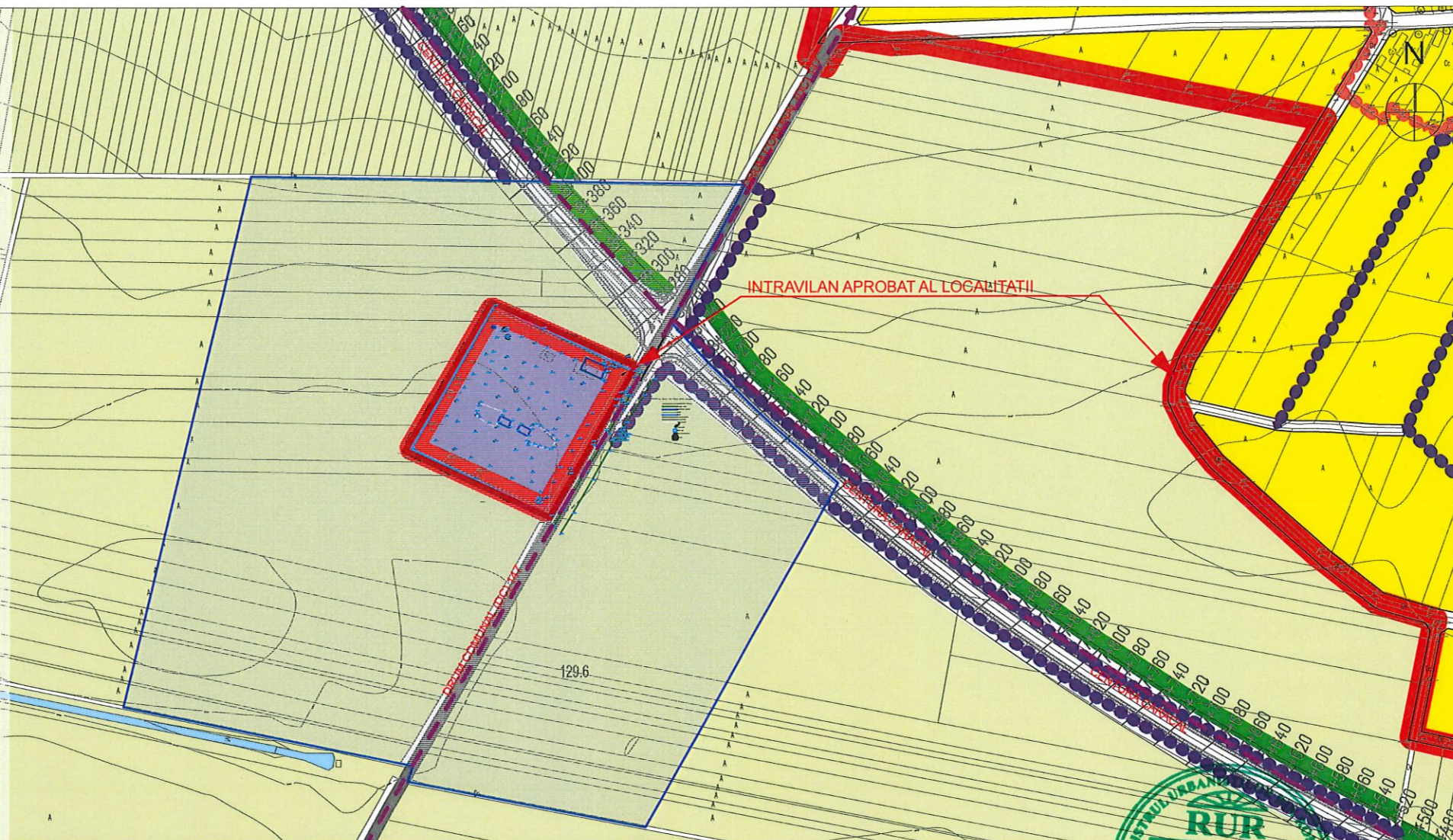

LEGENDA

LIMITE

- LIMITA UNITATII ADMINISTRATIVE TERITORIALE DE BAZA
- LIMITA INTRAVILAN
- LIMITA ZONEI CENTRALE
- LIMITA ZONEI ISTORICE PROTEJATE
- LIMITA SUBZONEI ISTORICE DE REFERINTA

ZONIFICARE FUNCTIONALA

- ZONA CENTRALA LOCUIRE/INSTITUTII/SERVICII
- TEREN ARABIL
- PASUNI
- LIVEZIVITA DE VIE
- PADURI
- LOCUIRE INDIVIDUALA
- LOCUIRE COLECTIVA MEDIE/INALTA
- COMERT/SERVICII
- PRODUCTIE/DEPOZITARE
- EDUCATIE
- CULTE
- DRUM/PROTECTIE DRUM
- TRANSPORT CF
- SANATATE
- CULTURA
- GOSPODARIE COMUNALA
- CIMTIRE
- ZONA CU DESTINATIE SPECIALA
- SPATII VERZI DE PROTECTIE / ALINAMENT PARCURI / SCUIARURI
- SPORT / AGREMENT
- DOTARI SOCIALE
- STATIE EXPERIMENTALA ADS
- INSTITUTII / ADMINISTRATIE PUBLICA
- APE
- ZONA TERENURI NEPRODUCTIVE
- ZONA MIXTA - LOCUIRE, COMERT / SERVICII
- ZONA MIXTA - COMERT / SERVICII, PRODUCTIE / DEPOZITARE
- ZONA MIXTA - COMERT/SERVICII / ADMINISTRATIE/EDUCATIE

RESTRICTII

- MONUMENTE ISTORICE
- ZONA DE PROTECTIE PENTRU MONUMENTE ISTORICE
- ZONA DE PROTECTIE PENTRU INFRASTRUCTURA RUTIERA

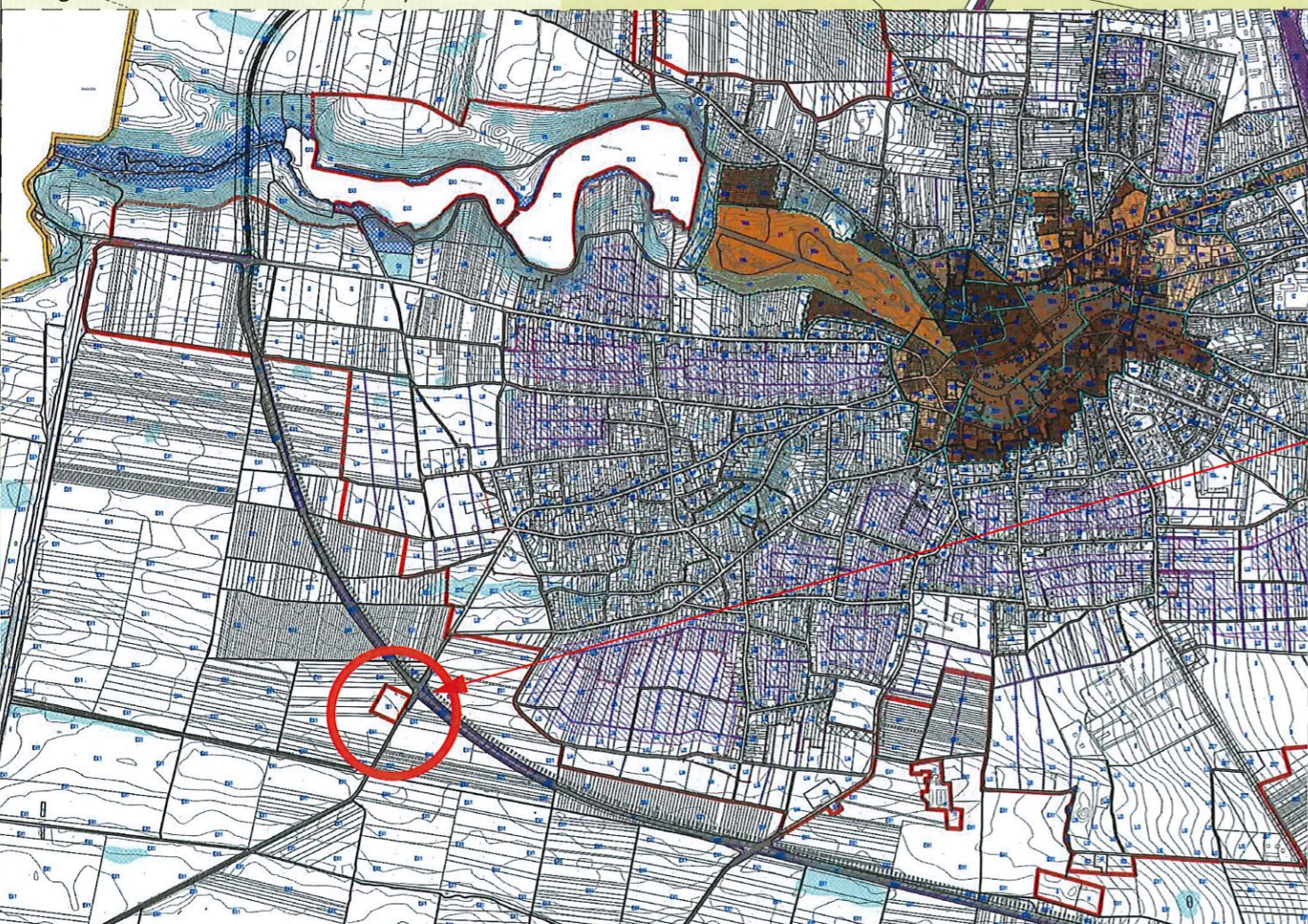

IMOBILUL IDENTIFICAT CU NR CADASTRAL 58852 ESTE SITUAT IN ZONA FUNCTIONALA - IS 1 - SUBZONA DE ECHIPAMENTE PUBLICE IN DOMENIUL ADMINISTRATIV SI FINANCIAR-BANCAR GENERALITATI: CARACTERUL ZONEI

- Zona studiata prin PUZ
- Parcela de a determinat studiul
- PUZ
- Cai majore de comunicatie



 S.C. ARHI STIL CONCEPT S.R.L. J 28 / 67 / 2011 C.U.I. 28013302 str. G-ral Aurel Aldea, nr. 25 e-mail: arhistilconcept@yahoo.com Mun. SLATINA, jud. OLT		Beneficiar: U.A.T. MUNICIPIUL CARACAL Mun. Caracal, str. Piata Victoriei, nr. 10, jud. Olt	Proiect nr.: 43/2025
Specificatie SEF PROIECT PROIECTAT DESENAT	Nume ARH. IONESCU AUREL ARH. TATIANA ANDREI ARH. TATIANA ANDREI	Semnatura 	Scara: 1:5000 Data: 2025
Titlu proiect ELABORARE P.U.Z. SI R.L.U. AFERENT PENTRU INVESTITIA "ADAPOST DE CAINI COMUNITARI IN MUNICIPIUL CARACAL" Mun. Caracal, jud. Olt, CF: 58852			Faza: P. U. Z.
Titlu planşa INCADRARE IN TERITORIU PE SUPTOR PUG - ZONIFICARE EXISTENTA			Planşa nr.: 0.

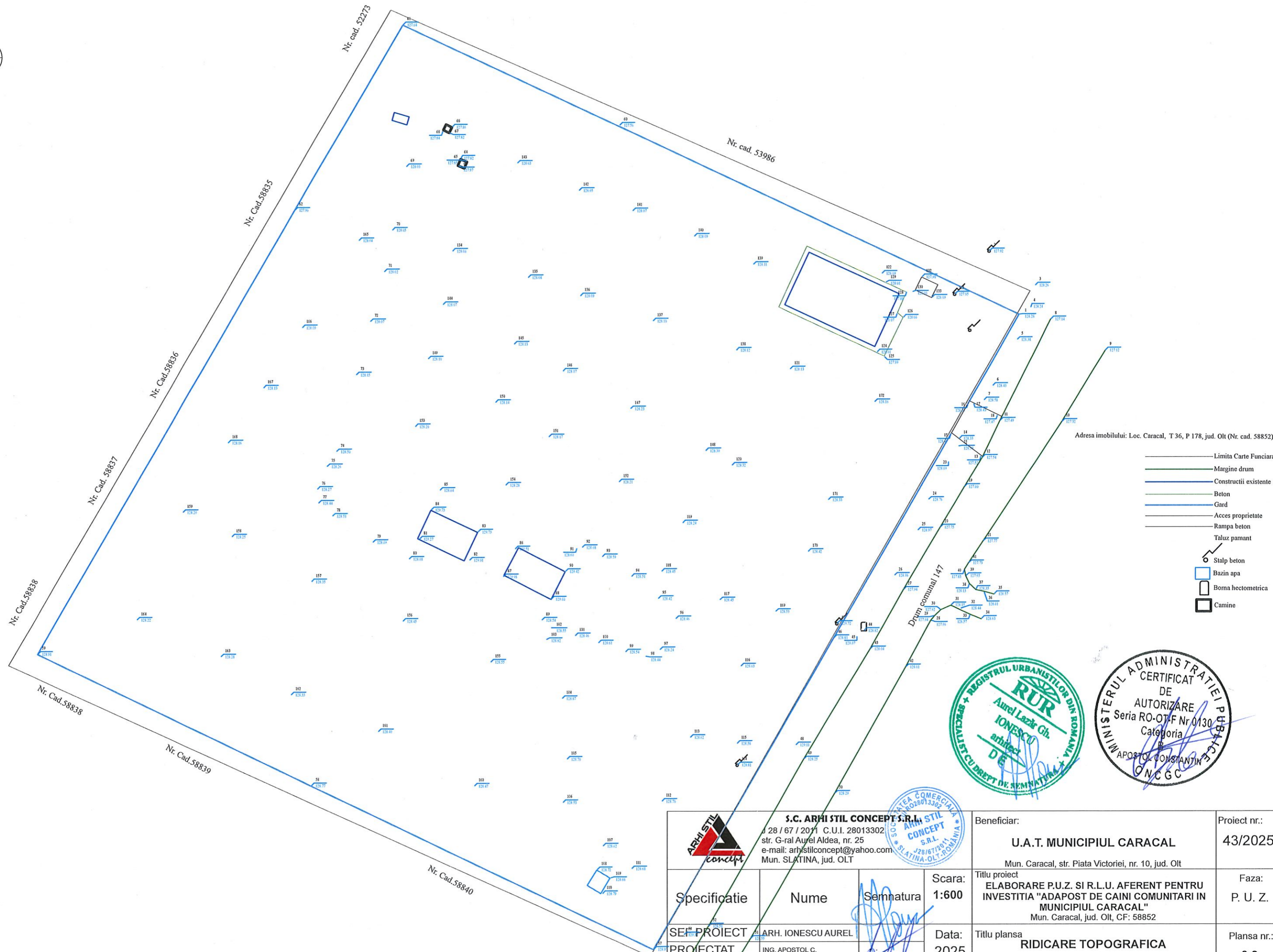
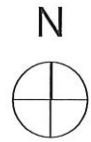

Adresa imobilului: Loc. Caracal, T 36, P 178, jud. Olt (Nr. cad. 58852)

- Limita Carte Funciara
- Margine drum
- Constructii existente
- Beton
- Gard
- Acces proprietate
- Rampa beton
- Taluz pamant
- Stalp beton
- Bazin apa
- Boma hectometrica
- Camine



 S.C. ARHI STIL CONCEPT S.R.L. J 28 / 67 / 2011 C.U.I. 28013302 str. G-ral Aurel Aldea, nr. 25 e-mail: arhstilconcept@yahoo.com Mun. SLATINA, jud. OLT			Beneficiar:	Proiect nr.:
			U.A.T. MUNICIPIUL CARACAL	43/2025
			Mun. Caracal, str. Piata Victoriei, nr. 10, jud. Olt	
Specificatie	Nume	Semnatura	Scara:	Titlu proiect
SEI# PROIECT	ARH. IONESCU AUREL		1:600	ELABORARE P.U.Z. SI R.L.U. AFERENT PENTRU INVESTITIA "ADAPOST DE CAINI COMUNITARI IN MUNICIPIUL CARACAL"
PROIECTAT	ING. APOSTOL C.		Data:	Faza:
DESENAT	ING. APOSTOL C.		2025	P. U. Z.
			Titlu plansa	Plansa nr.:
			RIDICARE TOPOGRAFICA	0.2

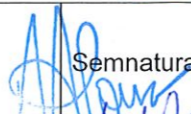

	S.C. ARHI STIL CONCEPT S.R.L. J 28 / 67 / 2011 C.U.I. 28018302 str. G-ral Aurel Aldea, nr. 25 e-mail: arhistilconcept@yahoo.com Mun. SLATINA, jud. OLT		Beneficiar:	Proiect nr.:
			U.A.T. MUNICIPIUL CARACAL Mun. Caracal, str. Piata Victoriei, nr. 10, jud. Olt	43/2025
Specificatie	Nume	Semnatura	Scara:	Titlu proiect
			1:2000	ELABORARE P.U.Z. SI R.L.U. AFERENT PENTRU INVESTITIA "ADAPOST DE CAINI COMUNITARI IN MUNICIPIUL CARACAL" Mun. Caracal, jud. Olt, CF: 58852
SEF PROIECT	ARH. IONESCU AUREL		Data:	Titlu plansa
PROIECTAT	ING. APOSTOL C.		2025	RIDICARE TOPOGRAFICA ZONA STUDIU
DESENAT	ING. APOSTOL C.			Plansa nr.:
				0.3

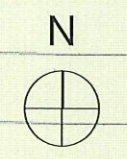
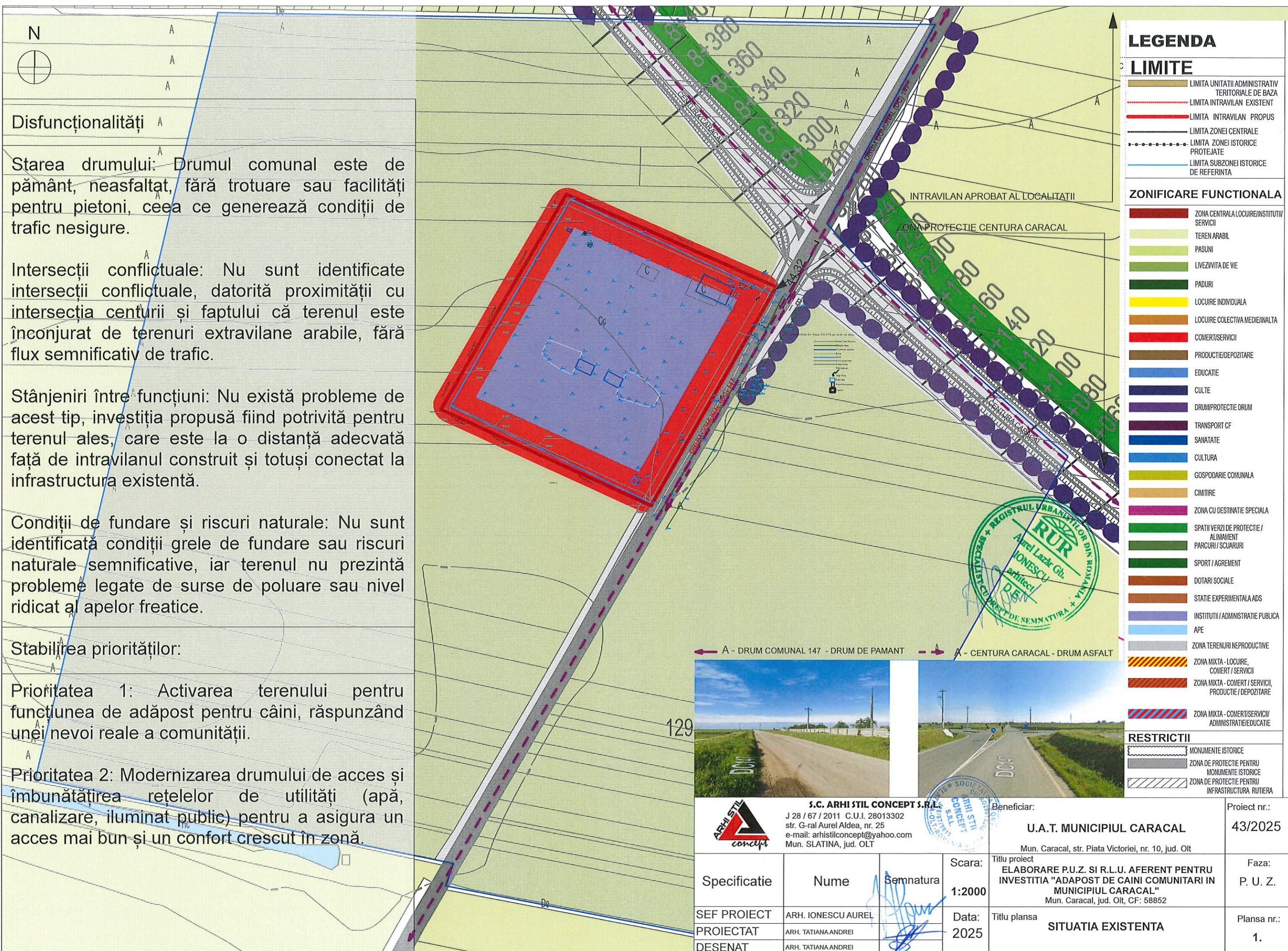

Disfuncționalități

Starea drumului: Drumul comunal este de pământ, neasfaltat, fără trotuare sau facilități pentru pietoni, ceea ce generează condiții de trafic nesigure.

Intersecții conflictuale: Nu sunt identificate intersecții conflictuale, datorită proximității cu intersecția centurii și faptului că terenul este înconjurat de terenuri extravilane arabile, fără flux semnificativ de trafic.

Stânjeniri între funcțiuni: Nu există probleme de acest tip, investiția propusă fiind potrivită pentru terenul ales, care este la o distanță adecvată față de intravilanul construit și totuși conectat la infrastructura existentă.

Condiții de fundare și riscuri naturale: Nu sunt identificate condiții grele de fundare sau riscuri naturale semnificative, iar terenul nu prezintă probleme legate de surse de poluare sau nivel ridicat al apelor freactice.

Stabilirea priorităților:

Prioritatea 1: Activarea terenului pentru funcțiunea de adăpost pentru câini, răspunzând unei nevoi reale a comunității.

Prioritatea 2: Modernizarea drumului de acces și îmbunătățirea rețelelor de utilități (apă, canalizare, iluminat public) pentru a asigura un acces mai bun și un confort crescut în zonă.

LEGENDA

LIMITE

- LIMITA UNITATII ADMINISTRATIV TERitoriale DE BAZA
- - - - - LIMITA INTRAVILAN EXISTENT
- LIMITA INTRAVILAN PROPUȘ
- LIMITA ZONEI CENTRALE
- - - - - LIMITA ZONEI ISTORICE PROTEJATE
- LIMITA SUBZONEI ISTORICE DE REFERINTA

ZONIFICARE FUNCTIONALA

- ZONA CENTRALA LOCUIRE/INSTITUTIV SERVICII
- TEREN ARABIL
- PASUNI
- LIVEZVITA DE VIE
- PADURI
- LOCUIRE INDIVIDUALA
- LOCUIRE COLECTIVA MIEDE/INALTA
- COMERT/SERVICII
- PRODUCTIE/DEPOZITARE
- EDUCATIE
- CULTE
- DRUM/PROTECTIE DRUM
- TRANSPORT CF
- SANATATE
- CULTURA
- GOSPODARIE COMUNALA
- CIMITIRE
- ZONA CU DESTINATIE SPECIALA
- SPATII VERZI DE PROTECTIE / ALINAMENT PARCURI / SCUARURI
- SPORT / AGREMENT
- DOTARI SOCIALE
- STATIE EXPERIMENTALA ADS
- INSTITUTII / ADMINISTRATIE PUBLICA
- APE
- ZONA TERENURI NEPRODUCTIVE
- ZONA MIXTA - LOCUIRE, COMERT / SERVICII
- ZONA MIXTA - COMERT / SERVICII, PRODUCTIE / DEPOZITARE
- ZONA MIXTA - COMERT/SERVICII/ ADMINISTRATIE/EDUCATIE

RESTRICTII

- MONUMENTE ISTORICE
- ZONA DE PROTECTIE PENTRU MONUMENTE ISTORICE
- ZONA DE PROTECTIE PENTRU INFRASTRUCTURA RUTIERA



A - DRUM COMUNAL 147 - DRUM DE PAMANT A - CENTURA CARACAL - DRUM ASFALT

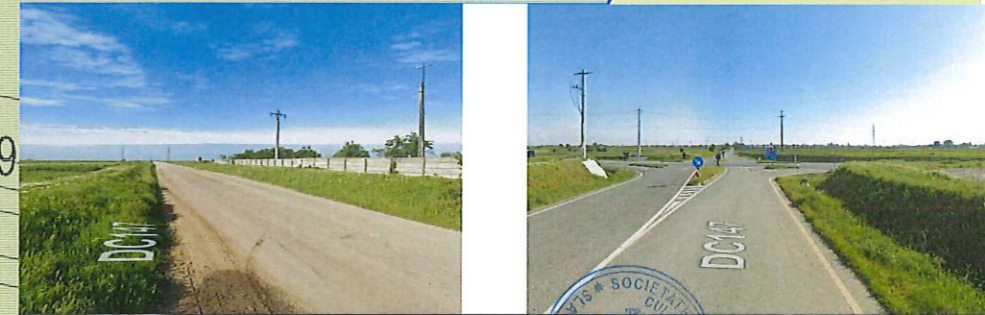

S.C. ARHI STIL CONCEPT S.R.L.
 J 28 / 67 / 2011 C.U.I. 28013302
 str. G-ral Aurel Aldea, nr. 25
 e-mail: arhistilconcept@yahoo.com
 Mun. SLATINA, jud. OLT



Beneficiar:
U.A.T. MUNICIPIUL CARACAL
 Mun. Caracal, str. Piata Victoriei, nr. 10, jud. Olt

Specificatie	Nume	Semnatura	Scara: 1:2000	Titlu proiect ELABORARE P.U.Z. SI R.L.U. AFERENT PENTRU INVESTITIA "ADAPOST DE CAINI COMUNITARI IN MUNICIPIUL CARACAL" Mun. Caracal, jud. Olt, CF: 58852	Faza: P. U. Z.
SEF PROIECT	ARH. IONESCU AUREL		Data: 2025	Titlu plansa SITUATIA EXISTENTA	Plansa nr.: 1.
PROIECTAT	ARH. TATIANA ANDREI				
DESENAT	ARH. TATIANA ANDREI				

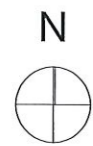

Strada de acces existentă se menține, iar soluția de acces va fi detaliată în cadrul documentației DTAC. În interiorul incintei se propun drumuri noi, dimensionate și organizate pentru a deservi investiția propusă. Intersecția situată în zona de studiu nu necesită intervenții suplimentare, întrucât fluxurile de circulație nu sunt afectate semnificativ de proiectul propus.

Pentru terenul care a generat PUZ - CF: 58852, se propune crearea:

- unei subzone **IS2-7 SUBZONA SERVICII COMERCIALE**
- unei subzone **T1-16 TRANSPORT RUTIER**

BILANT TERITORIAL EXISTENT - Zona IS 1
 POT = 50%
 CUT = 1/2
 RH - P+2/P+4 conform art 10, 3.3.1.RLU aferent PUG mun. Caracal

BILANT TERITORIAL PROPUIS IS2-7
 SUPRAFATA TEREN = 16.218mp
 POT INV maxim = 60%
 CUT maxim = 2
 RH maxim = P+2

Zonificare	Bilant teritorial comparativ			
	Existent		Propus	
Teren studiat	Suprafata in m2	Suprafata in %	Suprafata in m2	Suprafata in %
EX1 - ZONE DESTINATE AGRICULTURII	214.931,00mp	100%	214.931,00mp	100%
EX2 - ZONE DESTINATE LUCRARILOR DE INFRASTRUCTURA	18.757,00mp	7,50%	18.757,00mp	7,50%
IS 1- SUBZONA DE ECHIPAMENTE PUBLICE IN DOMENIUL ADMINISTRATIV SI FINANCIAR-BANCAR	16.218,00mp	6,48%	0 mp	0%
IS 2 - 7 - SUBZONA SERVICIILOR COMERCIALE	0 mp	0%	14.101,00mp	5,64%
T1 - 16 ZONA TRANSPORTUL RUTIER	0 mp	0%	2.117,00mp	0,84%

RETELE EDILITARE

Racod la rețeaua de energie electrică în faza de DTAC și soluții individuale pentru apă și canalizare - put forat și mini-stație de epurare/ fosa/ bazin vidanjabil, după caz.

In zona de studiu reglementările rămân neschimbate.

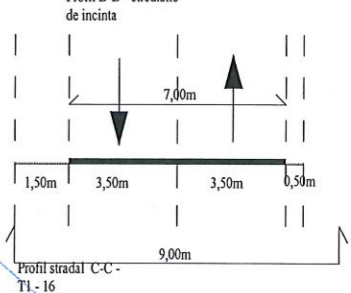
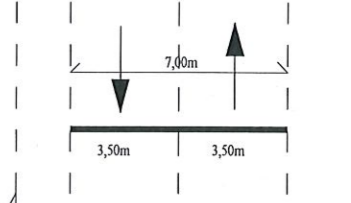
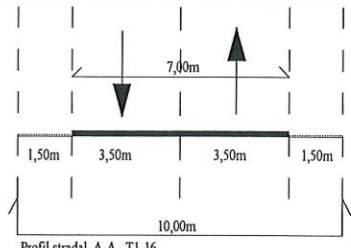
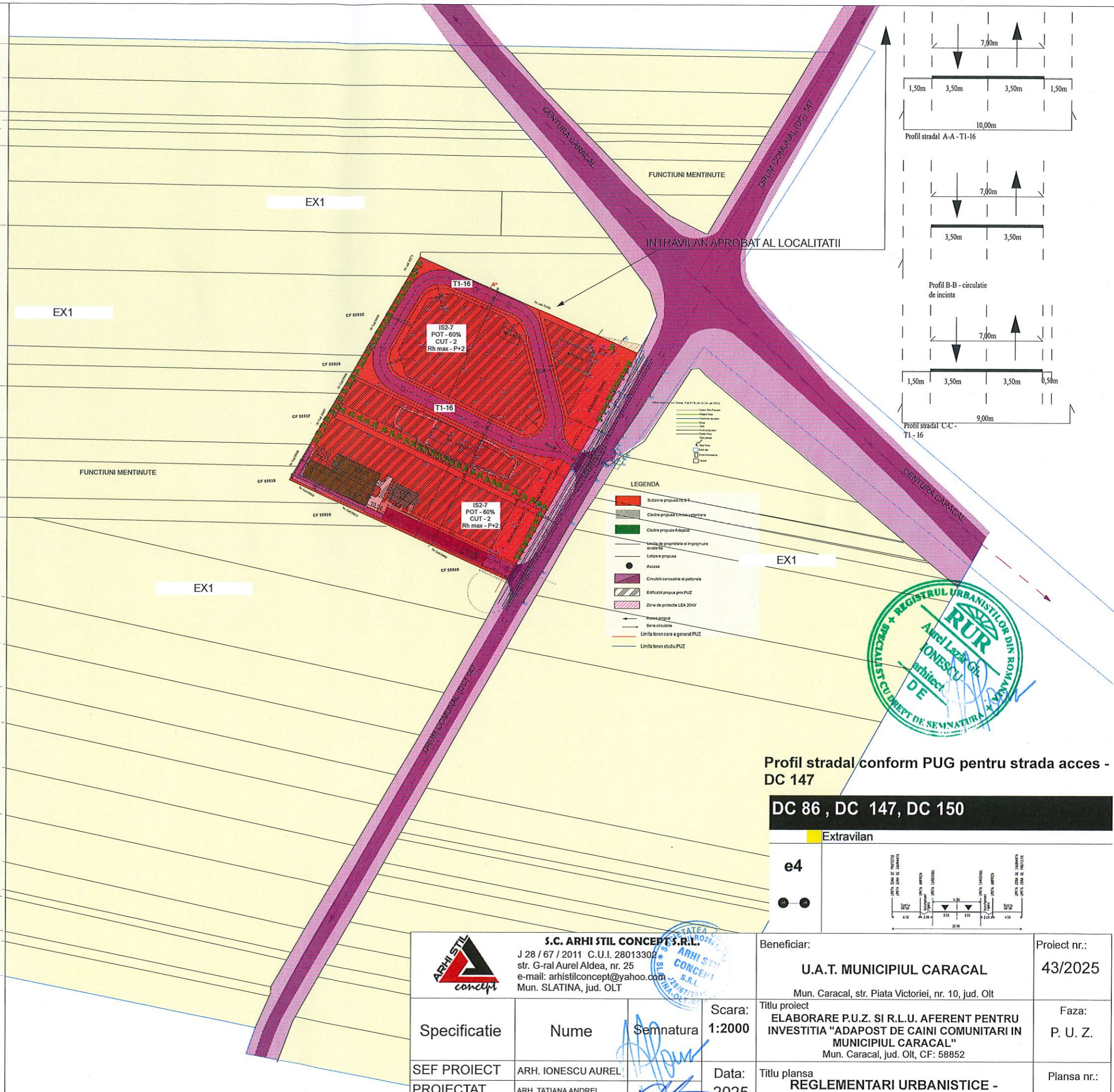
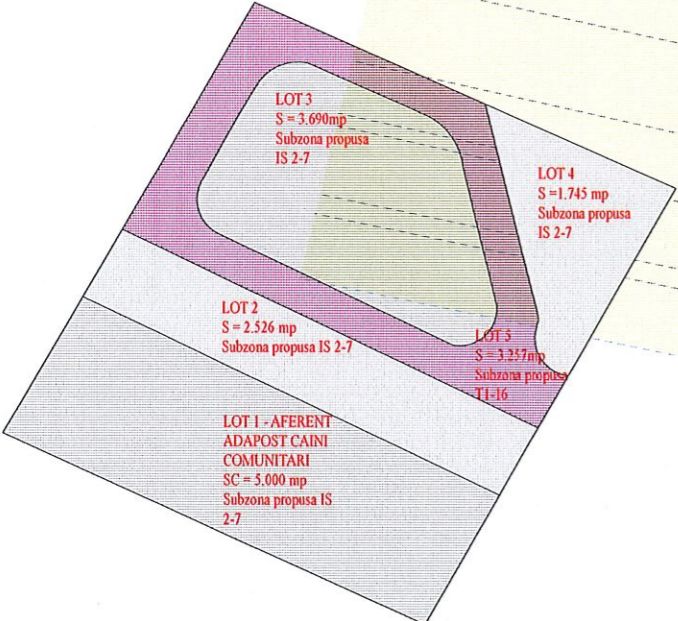

Profil stradal conform PUG pentru strada acces - DC 147

DC 86 , DC 147, DC 150

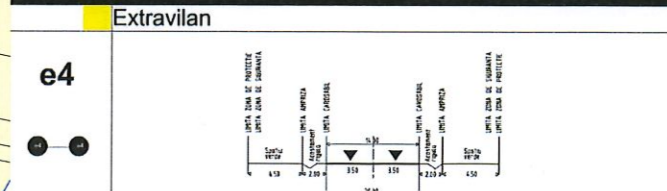

		S.C. ARHI STIL CONCEPT S.R.L. J 28 / 67 / 2011 C.U.I. 28013302 str. G-ral Aurel Aldea, nr. 25 e-mail: arhistilconcept@yahoo.com Mun. SLATINA, jud. OLT		Beneficiar: U.A.T. MUNICIPIUL CARACAL Mun. Caracal, str. Piata Victoriei, nr. 10, jud. Olt		Proiect nr.: 43/2025		
Specificatie SEF PROIECT PROIECTAT DESENAT	Nume ARH. IONESCU AUREL ARH. TATIANA ANDREI ARH. TATIANA ANDREI	Semnatura 	Scara: 1:2000	Data: 2025	Titlu proiect ELABORARE P.U.Z. SI R.L.U. AFERENT PENTRU INVESTITIA "ADAPOST DE CAINI COMUNITARI IN MUNICIPIUL CARACAL" Mun. Caracal, jud. Olt, CF: 58852		Faza: P. U. Z.	
Titlu plansa REGLEMENTARI URBANISTICE - ZONIFICARE					Plansa nr.: 2.			

Pentru terenul care a generat PUZ - CF: 58852, se propune crearea:

- unei subzone **IS2-7 SUBZONA SERVICII COMERCIALE**
- unei subzone **T1-16 TRANSPORT RUTIER**

CF 58835
BILANT TERITORIAL PROPUIS 2-7
 SUPRAFATA TEREN = 16.218mp
 POT INV maxim = 60%
 CUT maxim = 2
 RH maxim = P+2

IS2-7
 POT - 60%
 CUT - 2
 Rh max - P+2

IS2-7
 POT - 60%
 CUT - 2
 Rh max - P+2



IS2-7
 POT - 60%
 CUT - 2
 Rh max - P+2

- Adresa imobilului: Loc. Caracal, T 36, P 178, jud. Olt (Nr. cad. 58852)
- Limita Carte Funciara
 - Margine drum
 - Constructii existente
 - Beton
 - Gard
 - Acces proprietate
 - Rampa beton
 - Taluz pamant
 - o Stalp beton
 - Bazin apa
 - Borna hectometrica
 - Camine

- LEGENDA**
- Subzona propusa IS-2-7
 - Cladire propusa Clinica veterinara
 - Cladire propusa Adapost
 - Limita de proprietate si imprejurire existenta
 - Lotizare propusa
 - Accese
 - Circulatii carosabile si pietonale
 - Edificabil propus prin PUZ
 - Zona de protectie LEA 20KV
 - Acces propus
 - Sens circulatiei



Zonificare	Bilant teritorial comparativ			
	Existent		Propus	
	Suprafata in m2	Suprafata in %	Suprafata in m2	Suprafata in %
Teren studiat	249.931,00mp	100%	249.931,00mp	100%
EX1 - ZONE DESTINATE AGRICULTURII	214.956,00mp	86,02%	214.956,00mp	86,02%
EX2 - ZONE DESTINATE LUCRARILOR DE INFRASTRUCTURA	18.757,00mp	7,50%	18.757,00mp	7,50%
IS 1 - SUBZONA DE ECHIPAMENTE PUBLICE IN DOMENIUL ADMINISTRATIV SI FINANCIAR-BANCAR	16.218,00mp	6,48%	0 mp	0%
IS 2 - 7 - SUBZONA SERVICIILOR COMERCIALE	0 mp	0%	14.101,00mp	5,64%
T1 - 16 ZONA TRANSPORTUL RUTIER	0 mp	0%	2.117,00mp	0,84%

 S.C. ARHI STIL CONCEPT S.R.L. J 28 / 67 / 2011 C.U.I. 28013302 str. G-ral Aurel Aldea, nr. 25 e-mail: arhistilconcept@yahoo.com Mun. SLATINA, jud. OLT			Beneficiar:	Proiect nr.:
			U.A.T. MUNICIPIUL CARACAL	43/2025
			Mun. Caracal, str. Piata Victoriei, nr. 10, jud. Olt	
Specificatie	Nume	Semnatura	Scara: 1:700	Titlu proiect: ELABORARE P.U.Z. SI R.L.U. AFERENT PENTRU INVESTITIA "ADAPOST DE CAINI COMUNITARI IN MUNICIPIUL CARACAL" Mun. Caracal, jud. Olt, CF: 58852
SEF PROIECT	ARH. IONESCU AUREL		Data: 2025	Faza: P. U. Z.
PROIECTAT	ARH. TATIANA ANDREI			
DESENAT	ARH. TATIANA ANDREI			Titlu plansa: REGLEMENTARI URBANISTICE - ZONIFICARE 1: 700
				Plansa nr.: 2.1



- LEGENDA**
- Cladire propusa Clinica veterinara
 - Cladire propusa Adapost
 - Limita de proprietate si imprejurire existenta
 - Lotizare propusa
 - Accese
 - Circulatii carosabile si pietonale
 - Edificabil propus prin PUZ
 - Zona de protectie LEA 20KV
 - Acces propus
 - Sens circulatie

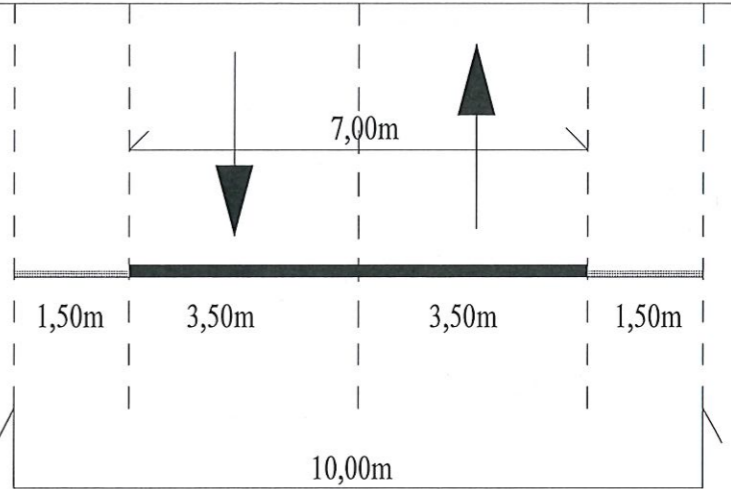

T1-16 - Profil stradal A-A

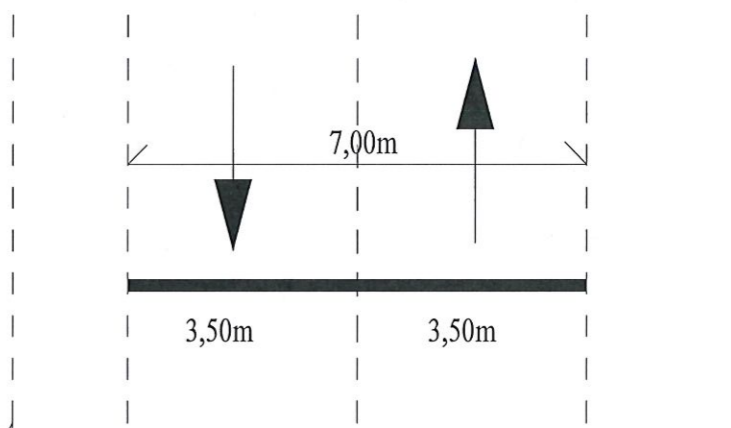

Profil B-B - circulatie de incinta

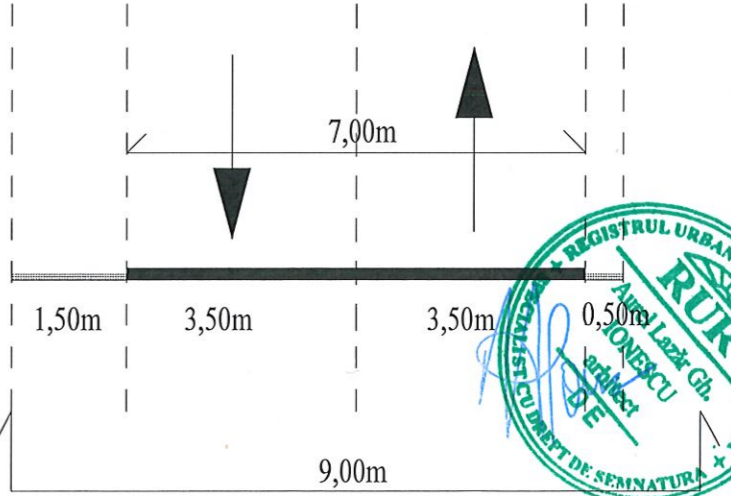

T1-16 - Profil stradal C-C

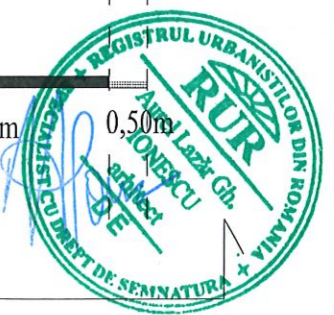

Observație privind mobilarea propusă prin PUZ:

Mobilarea terenului prezentată în cadrul PUZ are rol orientativ și de exemplificare a modului în care se poate valorifica edificabilul stabilit, fără a avea caracter obligatoriu.

Atât timp cât se respectă reglementările urbanistice aprobate – precum edificabilul stabilit prin PUZ, regimul de înălțime, procentul de ocupare a terenului (POT), coeficientul de utilizare a terenului (CUT), accesibilitatea, circulațiile și retragerile – beneficiarul are libertatea de a configura detaliile construcției în etapa de proiectare tehnică (DTAC).

Prin urmare, mobilarea efectivă se va detalia și autoriza în faza ulterioară, cu condiția respectării tuturor normelor legale, regulamentelor locale și avizelor impuse prin PUZ și legislația în vigoare.

		S.C. ARHI STIL CONCEPT S.R.L. J 28 / 67 / 2011 C.U.I. 28013302 str. G-ral Aurel Aldea, nr. 25 e-mail: arhistilconcept@yahoo.com Mun. SLATINA, jud. OLT		Beneficiar: U.A.T. MUNICIPIUL CARACAL Mun. Caracal, str. Piata Victoriei, nr. 10, jud. Olt		Proiect nr.: 43/2025	
Specificatie		Nume		Semnatura		Scara: 1:1000	
SEF PROIECT		ARH. IONESCU AUREL				Data: 2025	
PROIECTAT		ING. GABRIEL MIHAI				Titlu proiect ELABORARE P.U.Z. SI R.L.U. AFERENT PENTRU INVESTITIA "ADAPOST DE CAINI COMUNITARI IN MUNICIPIUL CARACAL" Mun. Caracal, jud. Olt, CF: 58852	
DESENAT		ARH. TATIANA ANDREI				Titlu planșa REGLEMENTARI - ASIGURARE CIRCULATII	
						Faza: P. U. Z.	
						Planșa nr.: 3.	

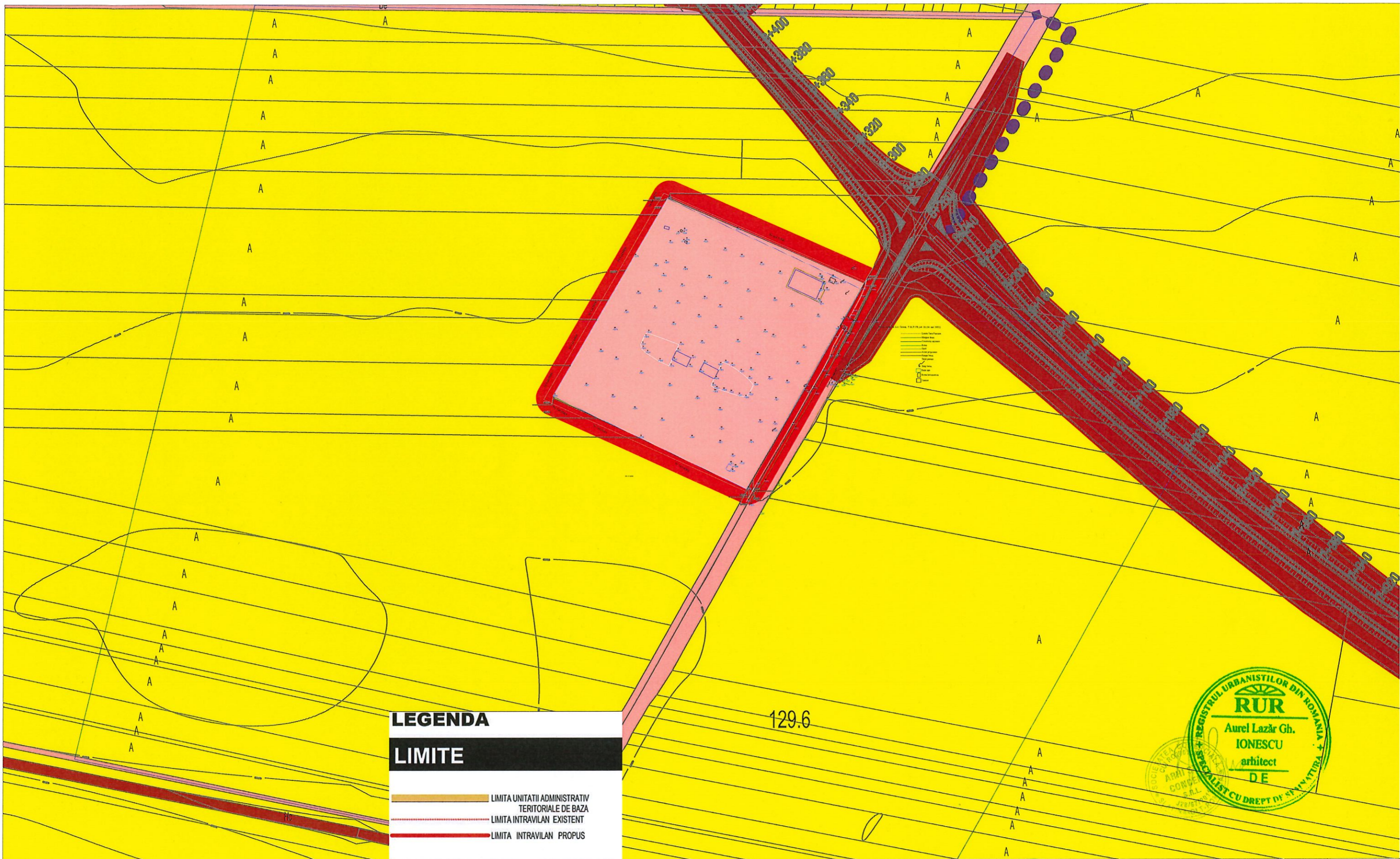

LEGENDA

LIMITE

- LIMITA UNITATII ADMINISTRATIV TERITORIALE DE BAZA
- LIMITA INTRAVILAN EXISTENT
- LIMITA INTRAVILAN PROPUIS

Limita teren care a generat PUZ

Limita teren studiu PUZ

REGIMUL JURIDIC

- PROPRIETATE PUBLICA A MUNICIPIULUI CARACAL
- PROPRIETATE PRIVATA A MUNICIPIULUI CARACAL
- PROPRIETATE PUBLICA A STATULUI
- PROPRIETATE PRIVATA A STATULUI
- PROPRIETATE PRIVATA A PERSOANELOR FIZICE SAU JURIDICE



		S.C. ARHI STIL CONCEPT S.R.L. J 28 / 67 / 2011 C.U.I. 28013302 str. G-ral Aurel Aldea, nr. 25 e-mail: arhistilconcept@yahoo.com Mun. SLATINA, jud. OLT		Beneficiar: U.A.T. MUNICIPIUL CARACAL Mun. Caracal, str. Piata Victoriei, nr. 10, jud. Olt	Proiect nr.: 43/2025
Specificatie SEF PROIECT PROIECTAT DESENAT	Nume ARH. IONESCU AUREL ARH. TATIANA ANDREI ARH. TATIANA ANDREI	Semnatura 	Scara: 1:2000 Data: 2025	Titlu proiect ELABORARE P.U.Z. SI R.L.U. AFERENT PENTRU INVESTITIA "ADAPOST DE CAINI COMUNITARI IN MUNICIPIUL CARACAL" Mun. Caracal, jud. Olt, CF: 58852	Faza: P. U. Z. Planșa nr.: 5.
Titlu planșa PROPUNERI CIRCULATIE JURIDICA A TERENURILOR SI OBIECTIVE DE UTILITATE PUBLICA					

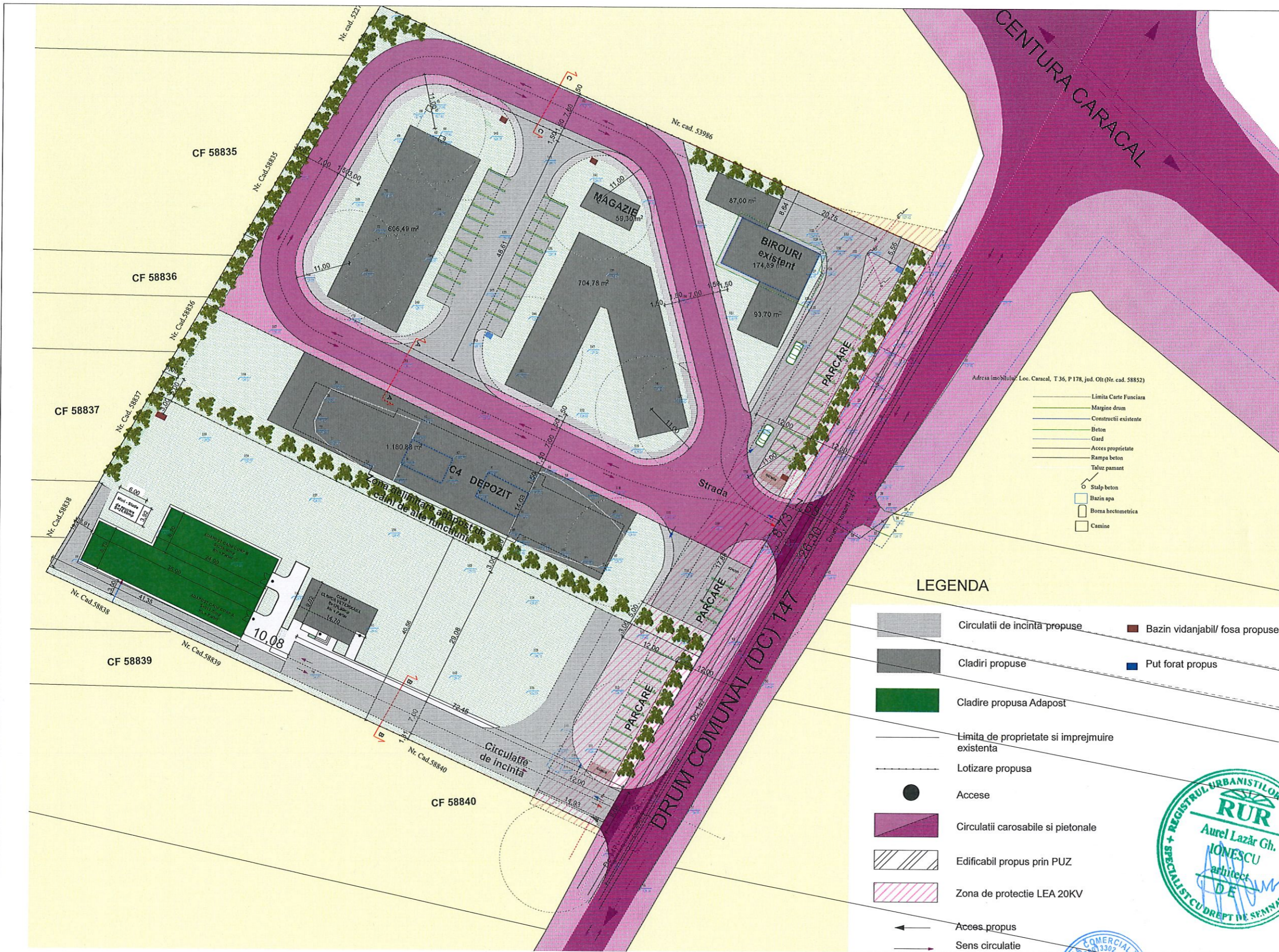

Observație privind mobilarea propusă prin PUZ:

Mobilarea terenului prezentată în cadrul PUZ are rol orientativ și de exemplificare a modului în care se poate valorifica edificabilul stabilit, fără a avea caracter obligatoriu.

Atât timp cât se respectă reglementările urbanistice aprobate – precum edificabilul stabilit prin PUZ, regimul de înălțime, procentul de ocupare a terenului (POT), coeficientul de utilizare a terenului (CUT), accesibilitatea, circulațiile și retragerile – beneficiarul are libertatea de a configura detaliile construcției în etapa de proiectare tehnică (DTAC).

Prin urmare, mobilarea efectivă se va detalia și autoriza în faza ulterioară, cu condiția respectării tuturor normelor legale, regulamentelor locale și avizelor impuse prin PUZ și legislația în vigoare.

Pentru terenul care a generat PUZ - CF: 58852, se propune crearea:

- unei subzone **IS2-7 SUBZONA SERVICII COMERCIALE**
- unei subzone **T1-16 TRANSPORT RUTIER**

BILANT TERITORIAL PROPUIS IS2-7
SUPRAFATA TEREN = 16.218mp
POT INV maxim = 60%
CUT maxim = 2
RH maxim = P+2



RETELE EDILITARE
 Racod dupa caz la rețelele disponibile si prezentare solutii individuale.
In zona de studiu reglementarile raman neschimbate.

BILANT TERITORIAL EXISTENT - Zona IS 1
POT = 50%
CUT = 1/2
RH - P+2/P+4 conform art 10, 3.3.1.RLU aferent PUG mun. Caracal

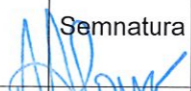
 S.C. ARHI STIL CONCEPT S.R.L. J 28 / 67 / 2011 C.U.I. 28013302 str. G-ral Aurel Aldea, nr. 25 e-mail: arhistilconcept@yahoo.com Mun. SLATINA, jud. OLT			Beneficiar:	Proiect nr.:
			U.A.T. MUNICIPIUL CARACAL Mun. Caracal, str. Piata Victoriei, nr. 10, jud. Olt	43/2025
Specificatie	Nume	Semnatura	Scara:	Faza:
SEF PROIECT	ARH. IONESCU AUREL			P. U. Z.
PROIECTAT	ARH. TATIANA ANDREI		Data:	Titlu planșa
DESENAT	ARH. TATIANA ANDREI		2025	PROPUNERI DE MOBILARE URBANISTICA
			Titlu planșa	Planșa nr.:
				6.