

Plansa Ci-01 - PLAN DE SITUATIE-CIRCULATII

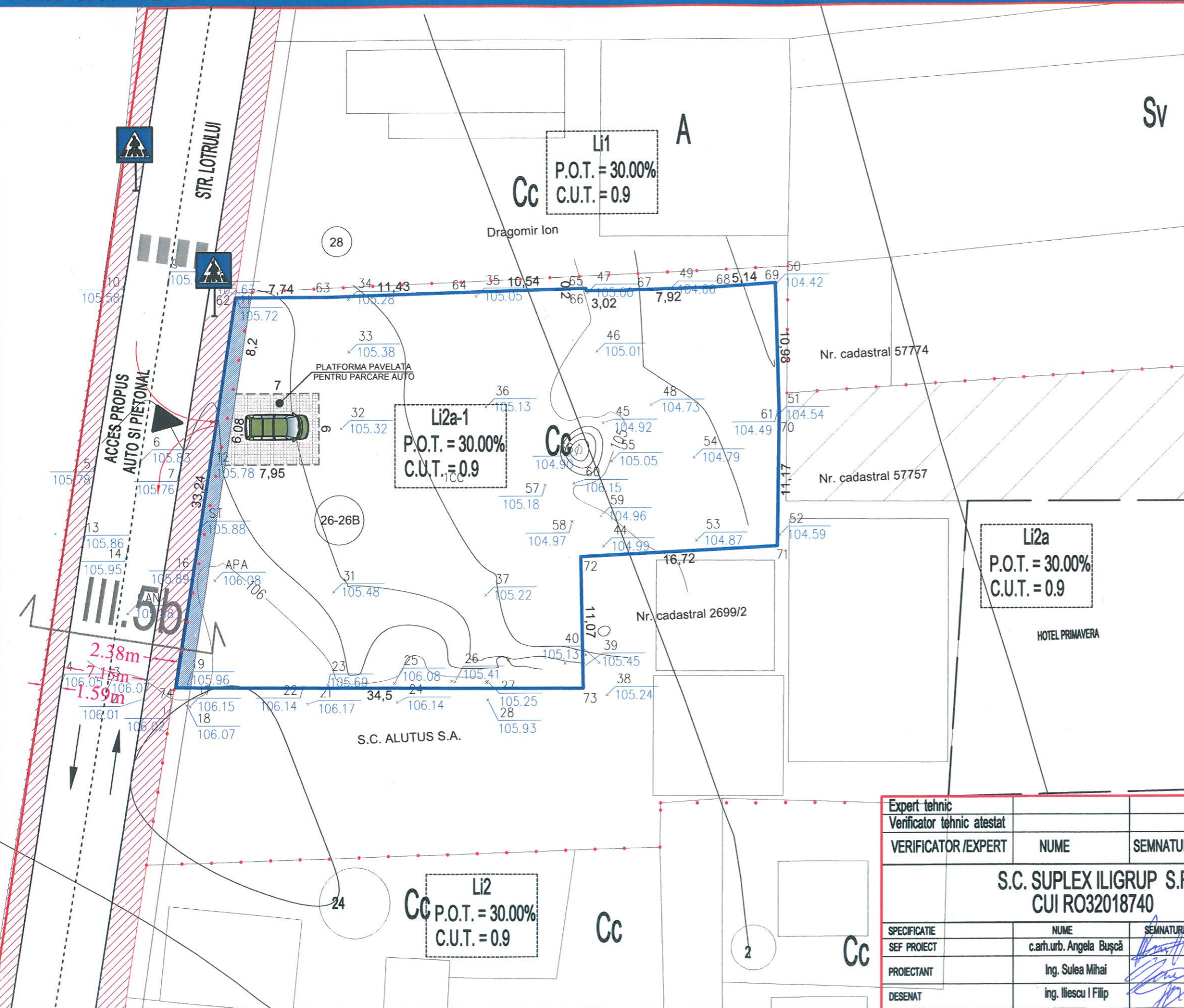

Legenda

- Limite**
- Limita teren studiat
 - Limita teren ce a generat PUZ
 - Limita parcela
 - Limita zonei istorice protejate
- Acces si cai de comunicatii**
- Acces propus in incinta, acces auto si acces pietonal
 - Circulatii pietonale (trotuar) existente.
 - Circulatii auto (carosabil) existente.
 - Teren rezerva in vederea majorari profilului stradal in conformitate cu PUG si RLU aferent

Avand in vedere destinatia propusa pe parcela, este necesar un acces cu latimea de maxim 6,00 m pe unde se poate face accesul atat auto cat si pietonal, nefiind necesare doua accese de tip intrare si iesire, astfel se face unul pentru intrare/iesire. In interiorul parcelei este solutionat ca prezumtiv un minim loc pentru parcare, cel obligatoriu, iar daca necesitatea o va cere si suprafata construita/desfasurata va depasi 250 mp, se mai poate executa un loc pentru parcare suplimentar prin lungirea platformei pavelate pentru parcare.

Profil stradal propus conf. P.U.G. - strada categ III.5b
Strada Lotrului

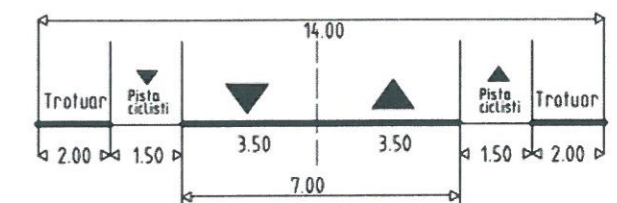

Expert tehnic				
Verificator tehnic atestat				
VERIFICATOR/EXPERT	NUME	SEMNATURA	CERINTA	REFERAT / EXPERTIZA NR./ DATA
S.C. SUPLEX ILIGRUP S.R.L. CUI RO32018740				Beneficiari: CONSTANTIN ILIE CRISTINEL Municipiul Caracal, Aleea Dragos Voda, nr. 5, Judetul Olt
				Proiect nr. 93 / 2023
SPECIFICATIE	NUME	SEMNATURA	Scara:	Titlu proiect:
SEF PROIECT	c.arh.urb. Angela Bușcă		1:500	PUZ - Imobil cu destinatia de locuinta si echipamente de interes public str. Lotrului, nr.26, Mun. Caracal, jud. Olt
PROIECTANT	Ing. Sulea Mihai		Data:	Faza: STUDIUL PUZ
DESEINAT	ing. Iliescu Filip		2023	Titlu plansa: PLAN DE SITUATIE - CIRCULATII
				Plansa nr. Ci-01